

EDIFICIO A

Planta baja - Puerta 1

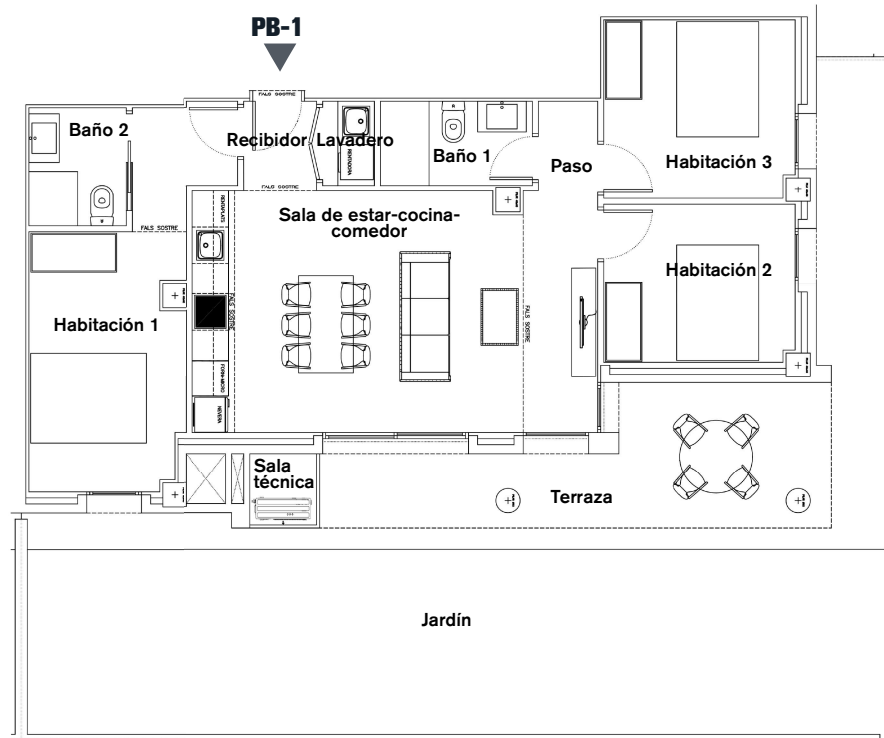

Patio interior EDIFICIO A



VI-A-BX-1

ESCALA



Ubicación vivienda

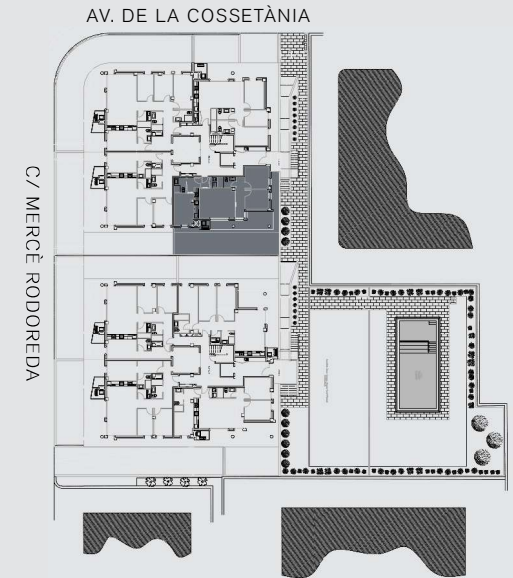

Cuadro de superficies

Recibidor-lavadero	2,90m ²
Sala de estar-Cocina-Comedor	26,60m ²
Habitación 1	13,70m ²
Baño 1	3,45m ²
Habitación 2	8,15m ²
Habitación 3	9,25m ²
Baño 2	3,10m ²
Sala técnica	1,30m ²
Terraza	14,50m²
Jardín	62,05m²
<hr/>	
Superficie útil interior	68,60m ²
Superficie útil exterior	76,55m ²
Superficie construida interior	81,55m ²

TQ InvestPro se reserva el derecho a efectuar, en el transcurso de la ejecución de las obras, las modificaciones que estime necesarias por exigencias de orden técnico, jurídico o comercial, sin que ello afecte a una reducción de las calidades de la vivienda. Las superficies detalladas en este plano son aproximadas. El equipamiento de la vivienda será siempre el que se indica en la memoria de calidades; los muebles representados en este plano tienen únicamente efecto decorativo. Este plano anula cualquier otro emitido con anterioridad.

MERCÈ RODOREDA Calafell

EDIFICIO A

Planta baja - Puerta 2

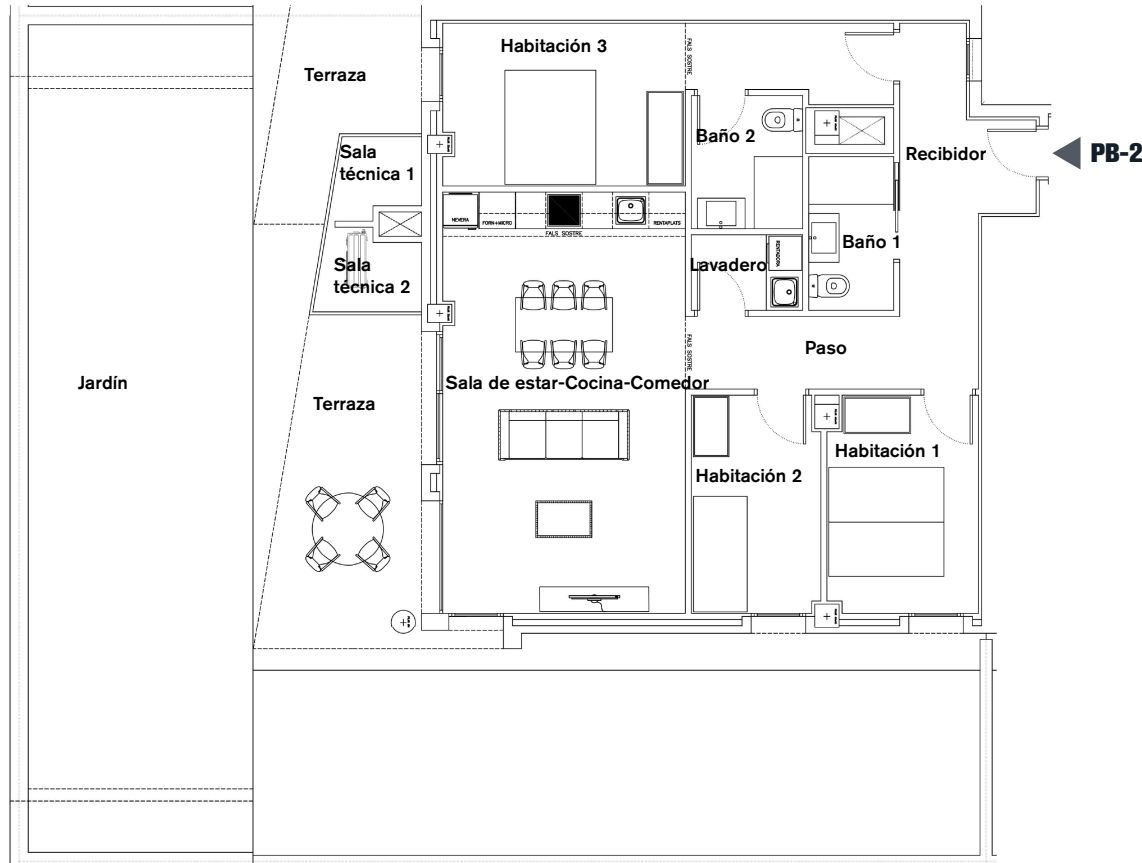
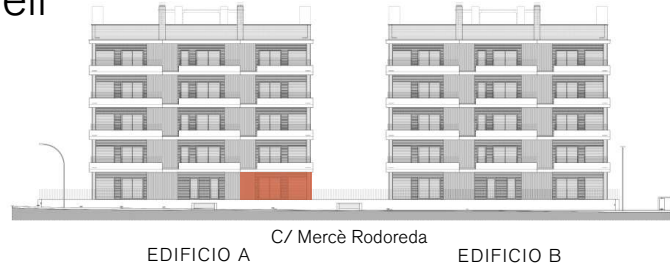

VI-A-BX-2

ESCALA



Ubicación vivienda

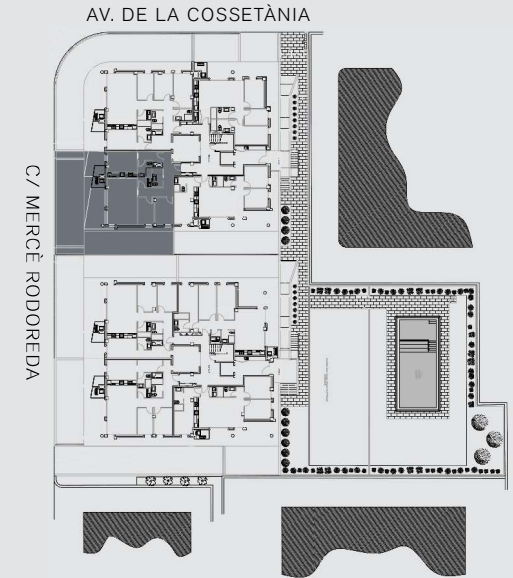

Cuadro de superficies

Recibidor	5,25m ²
Sala de estar-Cocina-Comedor	27,70m ²
Habitación 1	8,80m ²
Baño 1	3,55m ²
Habitación 2	7,60m ²
Habitación 3	14,85m ²
Baño 2	4,05m ²
Paso	8,05m ²
Salas técnicas (1-2)	4,05m ²
Terraza	19,65m ²
Jardín	105,65m ²
<hr/>	
Superficie útil interior	82,15m ²
Superficie útil exterior	125,30m ²
Superficie construida interior	97,00m ²

TQ InvestPro se reserva el derecho a efectuar, en el transcurso de la ejecución de las obras, las modificaciones que estime necesarias por exigencias de orden técnico, jurídico o comercial, sin que ello afecte a una reducción de las calidades de la vivienda. Las superficies detalladas en este plano son aproximadas. El equipamiento de la vivienda será siempre el que se indica en la memoria de calidades; los muebles representados en este plano tienen únicamente efecto decorativo. Este plano anula cualquier otro emitido con anterioridad.

EDIFICIO A

Planta baja - Puerta 3

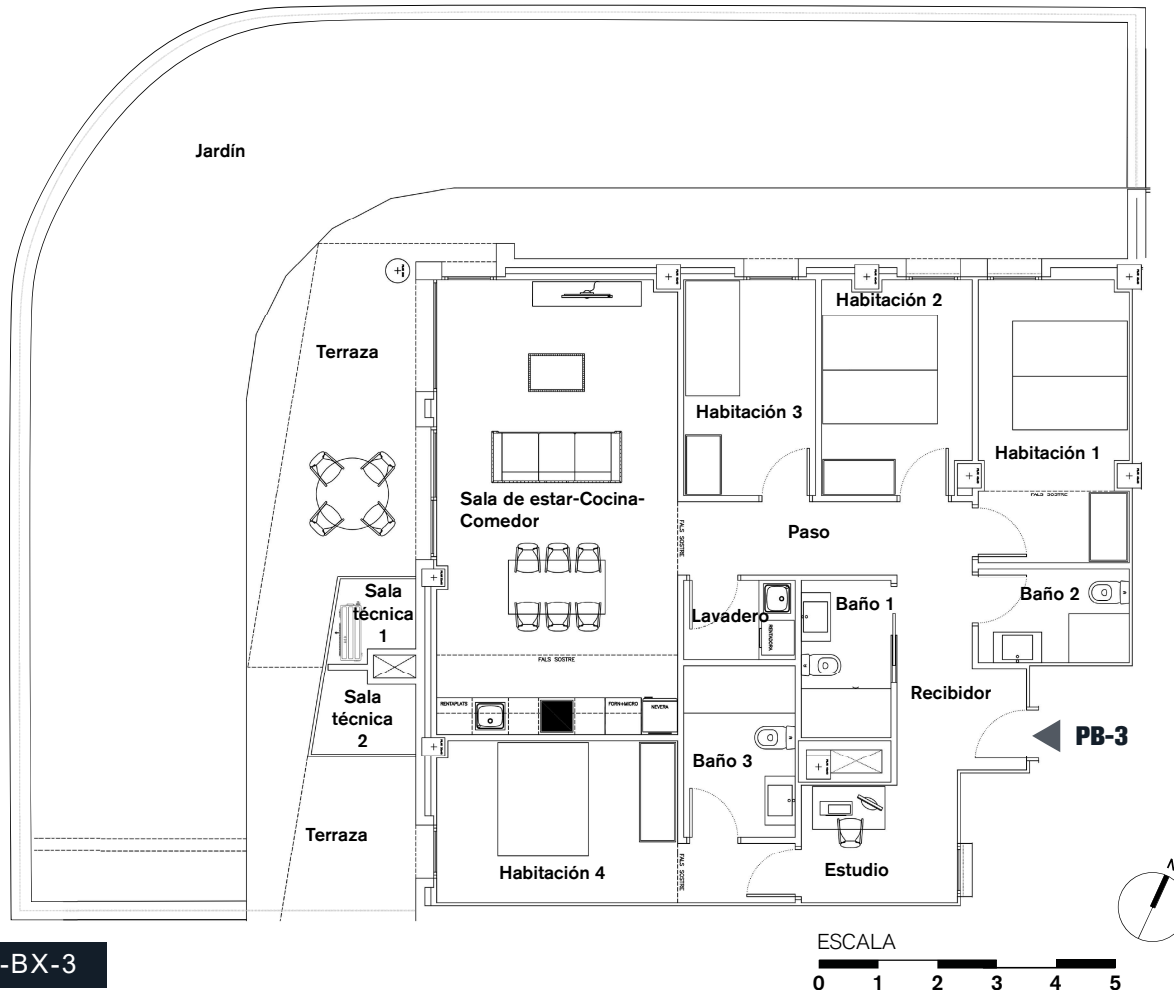

VI-A-BX-3

Ubicación vivienda

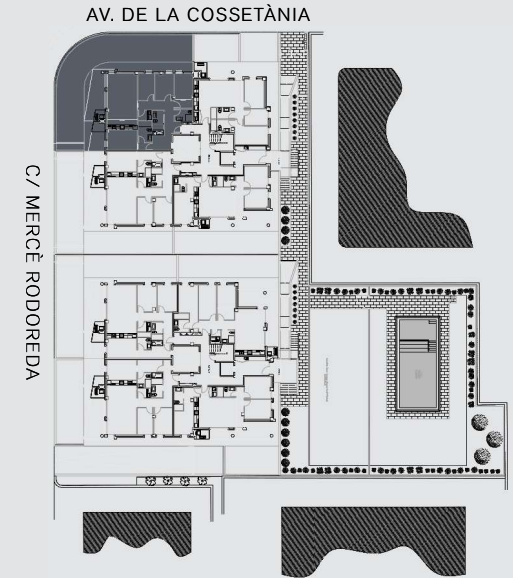

Cuadro de superficies

Recibidor	5,85m ²
Sala de estar-Cocina-Comedor	30,05m ²
Habitación 1	11,50m ²
Baño 1	3,90m ²
Habitación 2	8,70m ²
Habitación 3	7,90m ²
Baño 2	3,90m ²
Baño 3	5,25m ²
Habitación 4	12,70m ²
Estudio	5,05m ²
Paso	5,90m ²
Lavadero	2,40m ²
Salas técnicas (1-2)	3,85m ²
Terraza	18,85m ²
Jardín	135,10m ²
<hr/>	
Superficie útil interior	103,10m ²
Superficie útil exterior	153,95m ²
Superficie construida interior	120,65m ²

TQ InvestPro se reserva el derecho a efectuar, en el transcurso de la ejecución de las obras, las modificaciones que estime necesarias por exigencias de orden técnico, jurídico o comercial, sin que ello afecte a una reducción de las calidades de la vivienda. Las superficies detalladas en este plano son aproximadas. El equipamiento de la vivienda será siempre el que se indica en la memoria de calidades; los muebles representados en este plano tienen únicamente efecto decorativo. Este plano anula cualquier otro emitido con anterioridad.

EDIFICIO A

Planta baja - Puerta 4



Av. de la Cossetània
EDIFICIO A

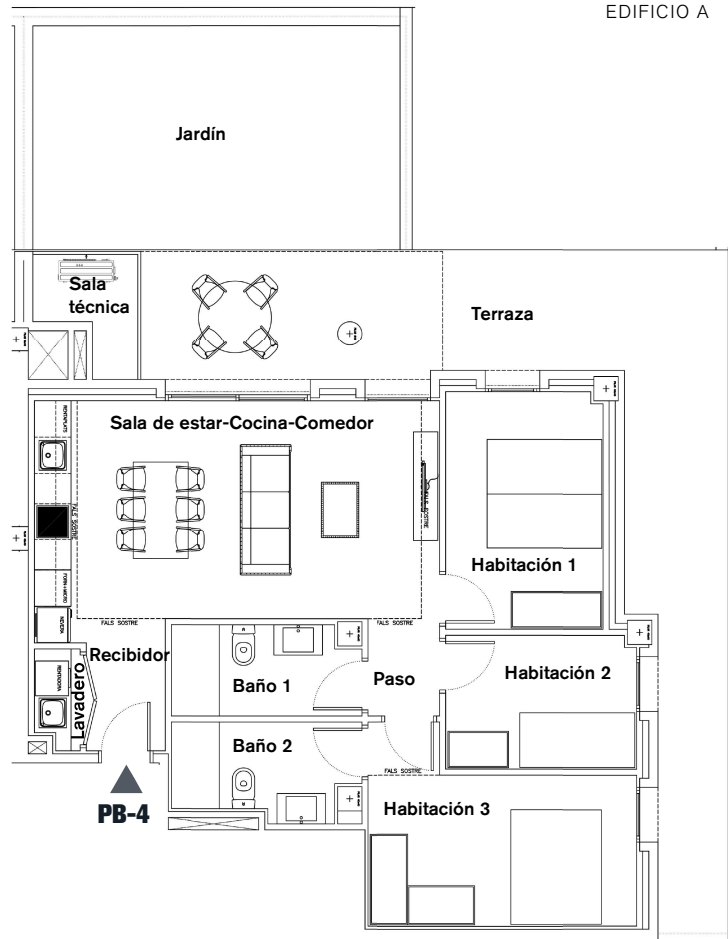

ESCALA

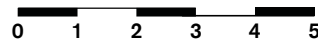

Ubicación vivienda

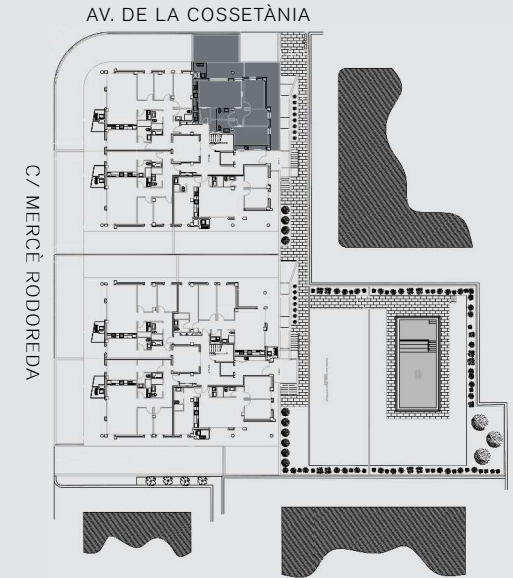

Cuadro de superficies

Recibidor-Lavadero	3,45m ²
Sala de estar-Cocina-Comedor	25,00m ²
Habitación 1	10,15m ²
Baño 1	4,55m ²
Habitación 2	6,90m ²
Habitación 3	12,20m ²
Baño 2	4,60m ²
Paso	1,90m ²
Sala técnica	2,60m ²
Terraza	10,60m ²
Jardín	44,40m ²
<hr/>	
Superficie útil interior	68,75m ²
Superficie útil exterior	55,00m ²
Superficie construida interior	81,65m ²

VI-A-BX-4

TQ InvestPro se reserva el derecho a efectuar, en el transcurso de la ejecución de las obras, las modificaciones que estime necesarias por exigencias de orden técnico, jurídico o comercial, sin que ello afecte a una reducción de las calidades de la vivienda. Las superficies detalladas en este plano son aproximadas. El equipamiento de la vivienda será siempre el que se indica en la memoria de calidades; los muebles representados en este plano tienen únicamente efecto decorativo. Este plano anula cualquier otro emitido con anterioridad.

MERCÈ RODOREDA Calafell

EDIFICIO A

Planta primera - Puerta 1

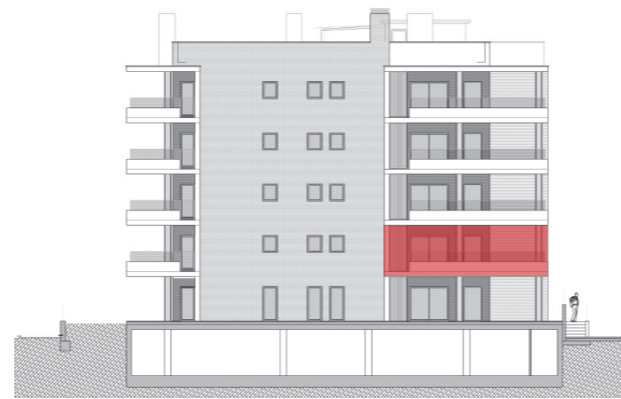

Patio interior EDIFICIO A

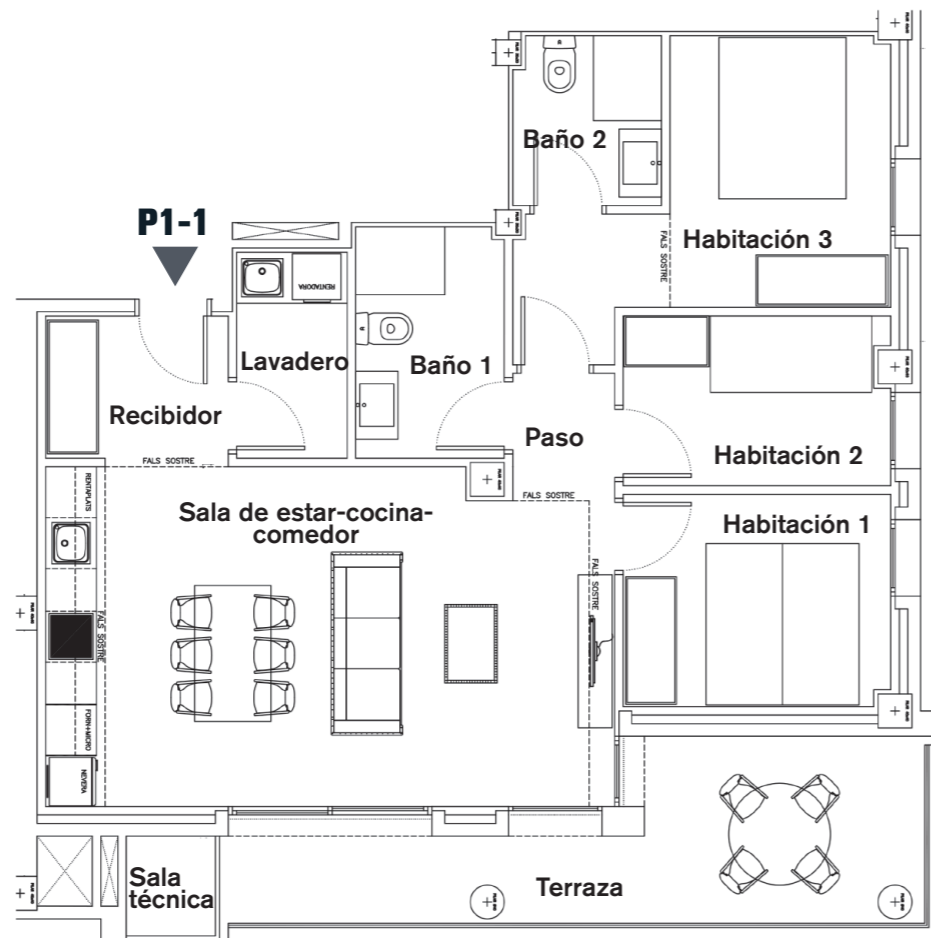

VI-A-1-1

ESCALA



Ubicación vivienda

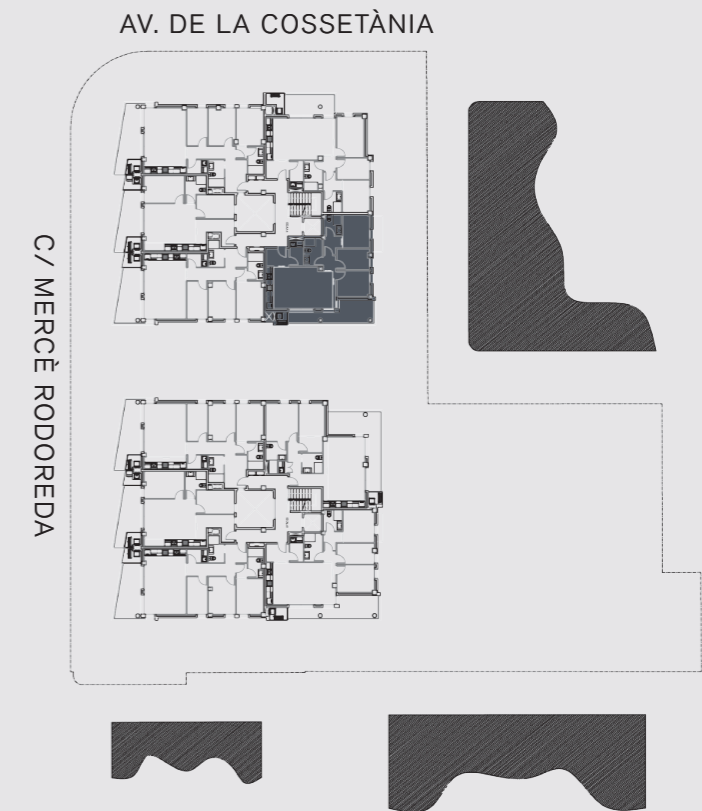

Cuadro de superficies

Recibidor	3,75m ²
Lavadero	3,15m ²
Sala de estar-Cocina-Comedor	26,10m ²
Habitación 1	7,80m ²
Baño 1	4,75m ²
Habitación 2	6,20m ²
Habitación 3	11,10m ²
Baño 2	3,45m ²
Paso	1,80m ²
Sala técnica	1,30m ²
Terraza	14,50m²
<hr/>	
Superficie útil interior	68,10m ²
Superficie útil exterior	14,50m ²
Superficie construida interior	80,85m ²

TQ InvestPro se reserva el derecho a efectuar, en el transcurso de la ejecución de las obras, las modificaciones que estime necesarias por exigencias de orden técnico, jurídico o comercial, sin que ello afecte a una reducción de las calidades de la vivienda. Las superficies detalladas en este plano son aproximadas. El equipamiento de la vivienda será siempre el que se indica en la memoria de calidades; los muebles representados en este plano tienen únicamente efecto decorativo. Este plano anula cualquier otro emitido con anterioridad.

MERCÈ RODOREDA Calafell

EDIFICIO A

Planta primera - Puerta 2



Patio interior EDIFICIO A

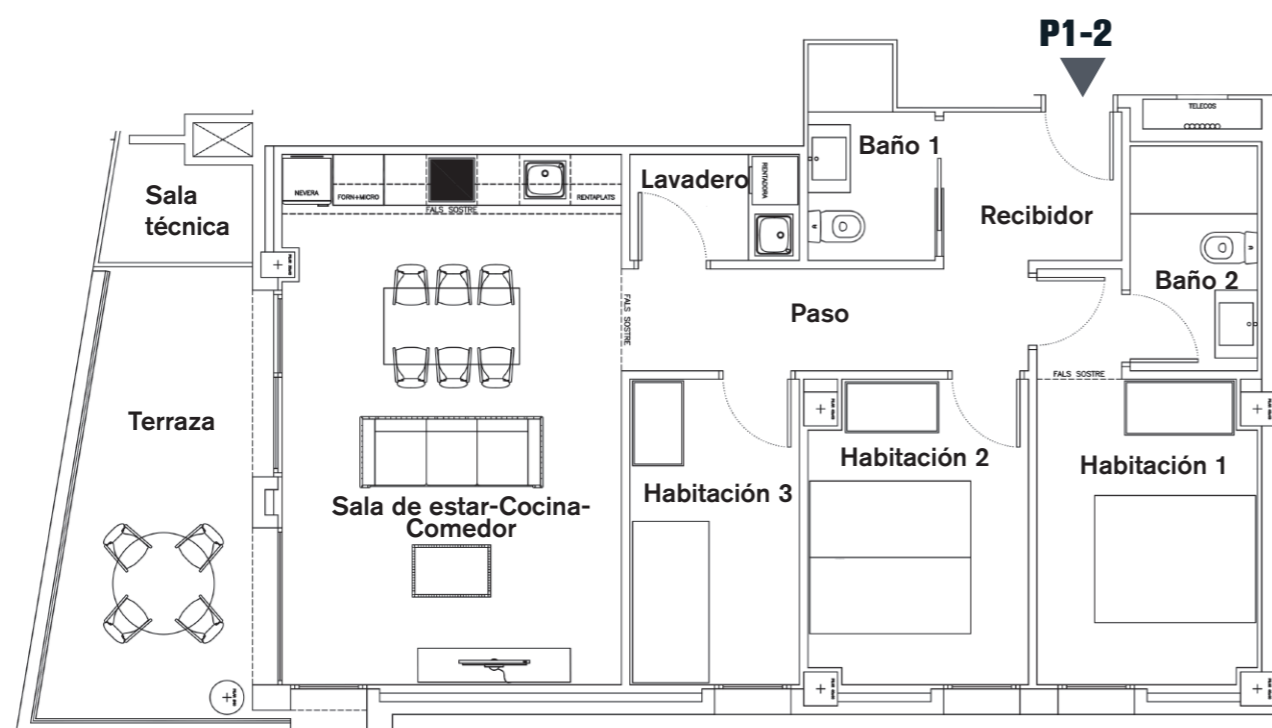

ESCALA



VI-A-1-2

Ubicación vivienda

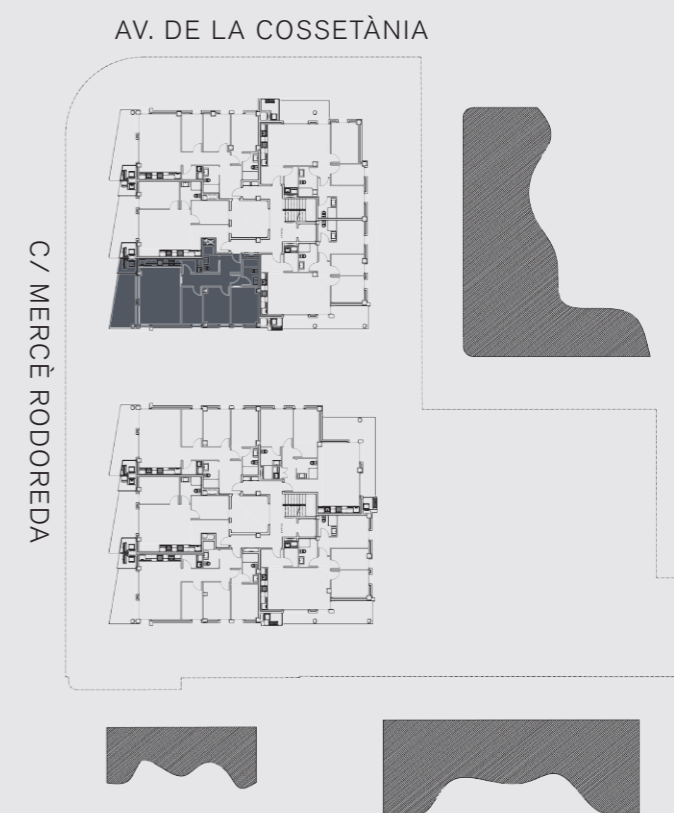

Cuadro de superficies

Recibidor	3,70m ²
Lavadero	2,50m ²
Sala de estar-Cocina-Comedor	24,95m ²
Habitación 1	10,45m ²
Baño 1	3,40m ²
Habitación 2	9,15m ²
Habitación 3	7,20m ²
Baño 2	4,00m ²
Paso	5,85m ²
Sala técnica	2,20m ²
Terraza	13,30m²
<hr/>	
Superficie útil interior	71,20m ²
Superficie útil exterior	13,30m ²
Superficie construida interior	84,30m ²

TQ InvestPro se reserva el derecho a efectuar, en el transcurso de la ejecución de las obras, las modificaciones que estime necesarias por exigencias de orden técnico, jurídico o comercial, sin que ello afecte a una reducción de las calidades de la vivienda. Las superficies detalladas en este plano son aproximadas. El equipamiento de la vivienda será siempre el que se indica en la memoria de calidades; los muebles representados en este plano tienen únicamente efecto decorativo. Este plano anula cualquier otro emitido con anterioridad.

MERCÈ RODOREDA Calafell

EDIFICIO A

Planta primera - Puerta 3

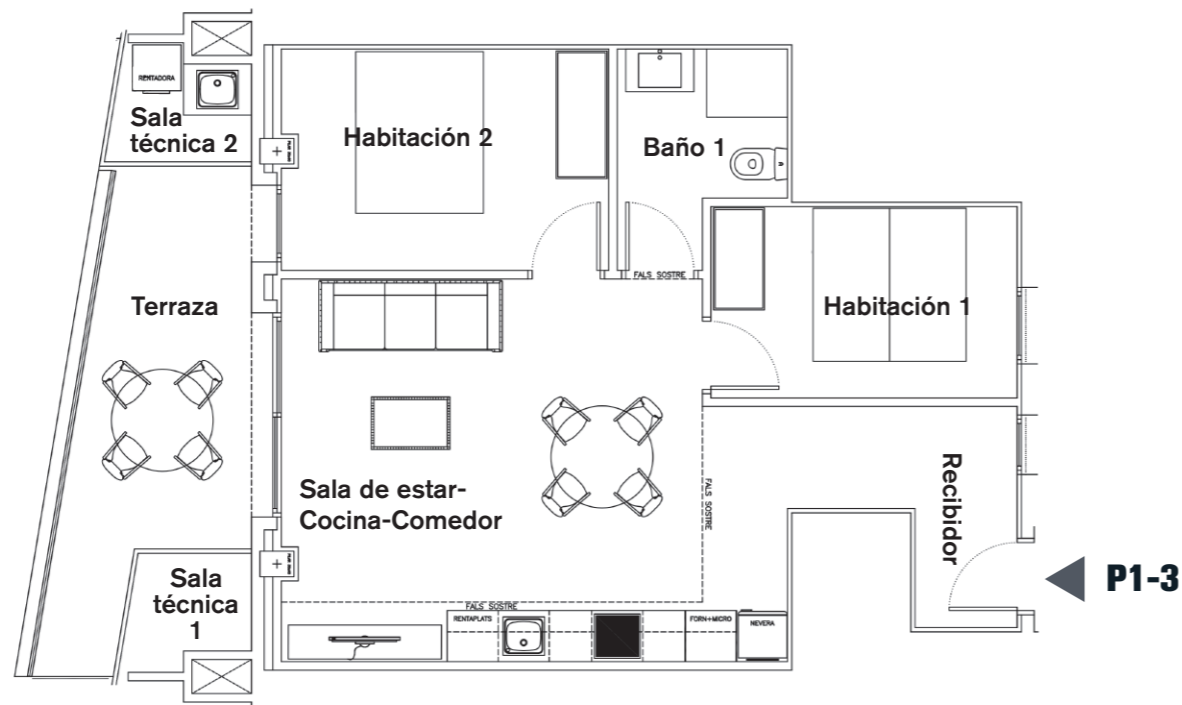
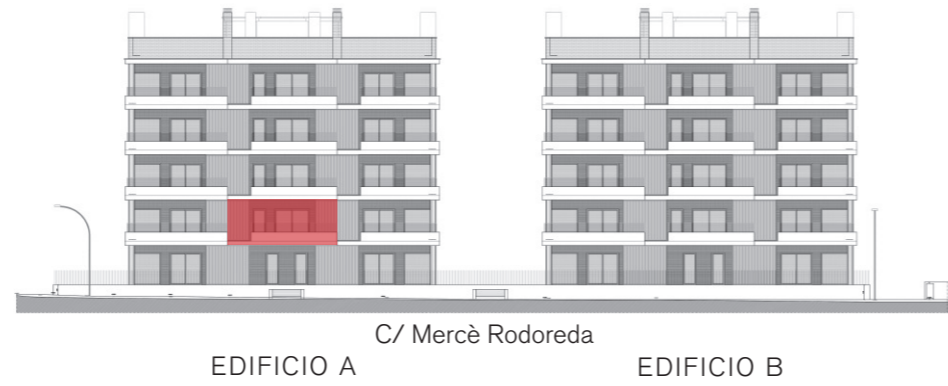

ESCALA



VI-A-1-3

Ubicación vivienda

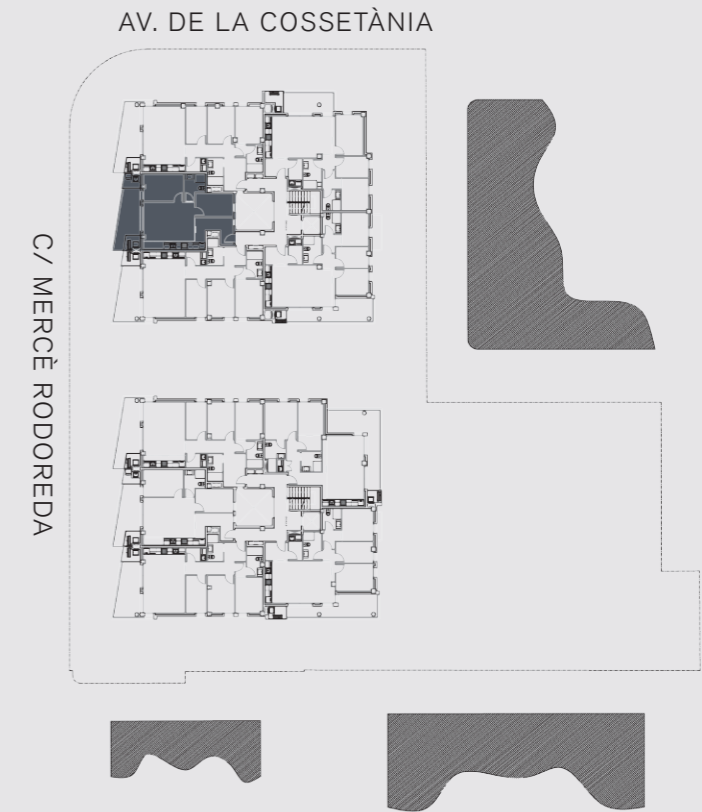

Cuadro de superficies

Recibidor	4,90m ²
Sala de estar-Cocina-Comedor	25,20m ²
Habitación 1	8,10m ²
Baño 1	4,35m ²
Habitación 2	9,95m ²
Salas técnicas (1-2)	3,95m ²
Terraza	11,50m ²
<hr/>	
Superficie útil interior	52,50m ²
Superficie útil exterior	11,50m ²
Superficie construida interior	61,75m ²

MERCÈ RODOREDA Calafell

EDIFICIO A

Planta primera - Puerta 4



Av. de la Cossetània
EDIFICIO A

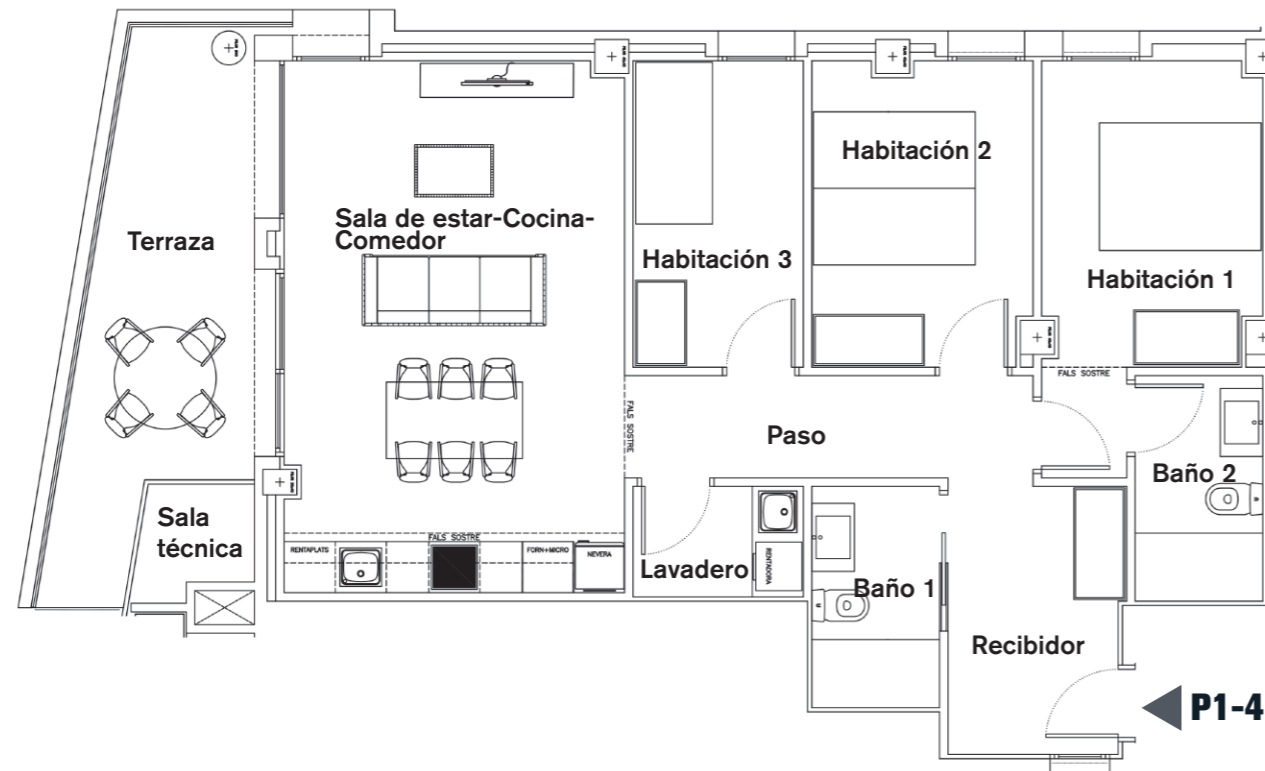

ESCALA



VI-A-1-4

Ubicación vivienda

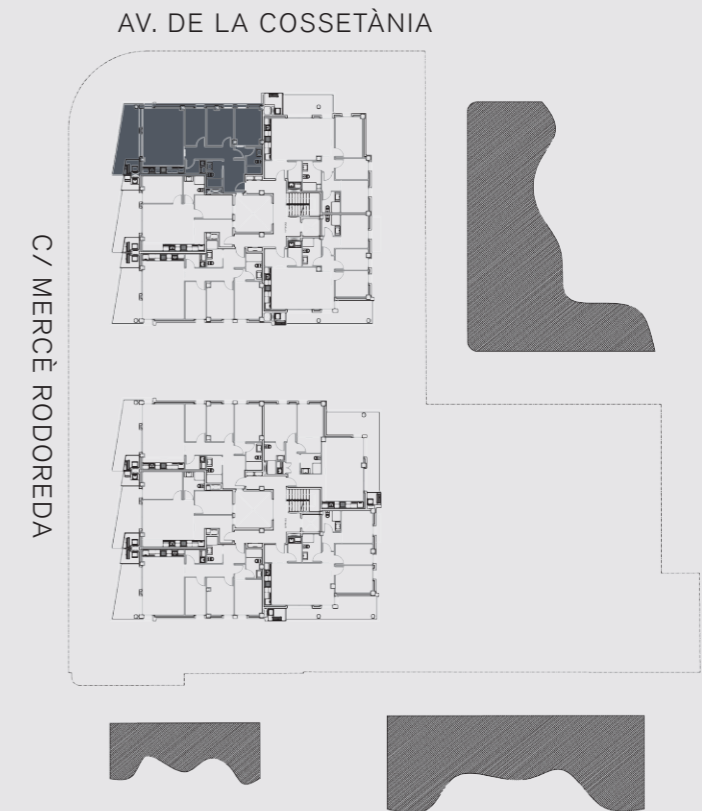

Cuadro de superficies

Recibidor	6,55m ²
Lavadero	2,60m ²
Sala de estar-Cocina-Comedor	24,85m ²
Habitación 1	10,35m ²
Baño 1	3,90m ²
Habitación 2	9,15m ²
Habitación 3	7,20m ²
Baño 2	4,00m ²
Paso	5,75m ²
Sala técnica	1,75m ²
Terraza	13,70m²
<hr/>	
Superficie útil interior	74,35m ²
Superficie útil exterior	13,70m ²
Superficie construida interior	87,95m ²

TQ InvestPro se reserva el derecho a efectuar, en el transcurso de la ejecución de las obras, las modificaciones que estime necesarias por exigencias de orden técnico, jurídico o comercial, sin que ello afecte a una reducción de las calidades de la vivienda. Las superficies detalladas en este plano son aproximadas. El equipamiento de la vivienda será siempre el que se indica en la memoria de calidades; los muebles representados en este plano tienen únicamente efecto decorativo. Este plano anula cualquier otro emitido con anterioridad.

MERCÈ RODOREDA Calafell

EDIFICIO A

Planta primera - Puerta 5

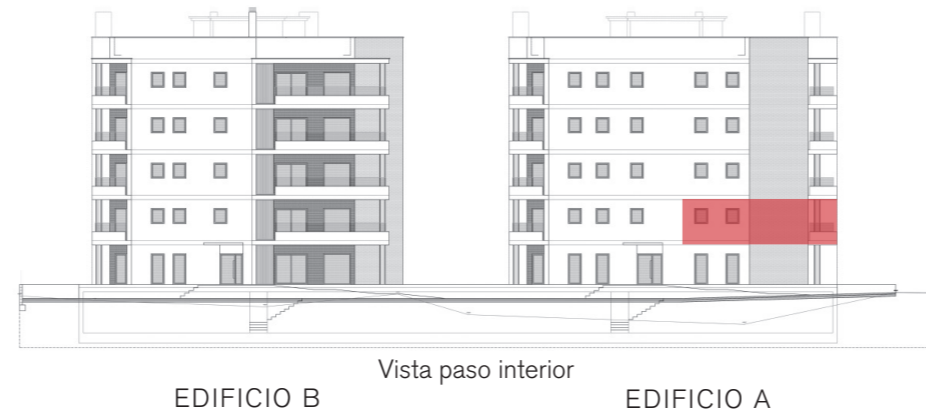

ESCALA



Ubicación vivienda

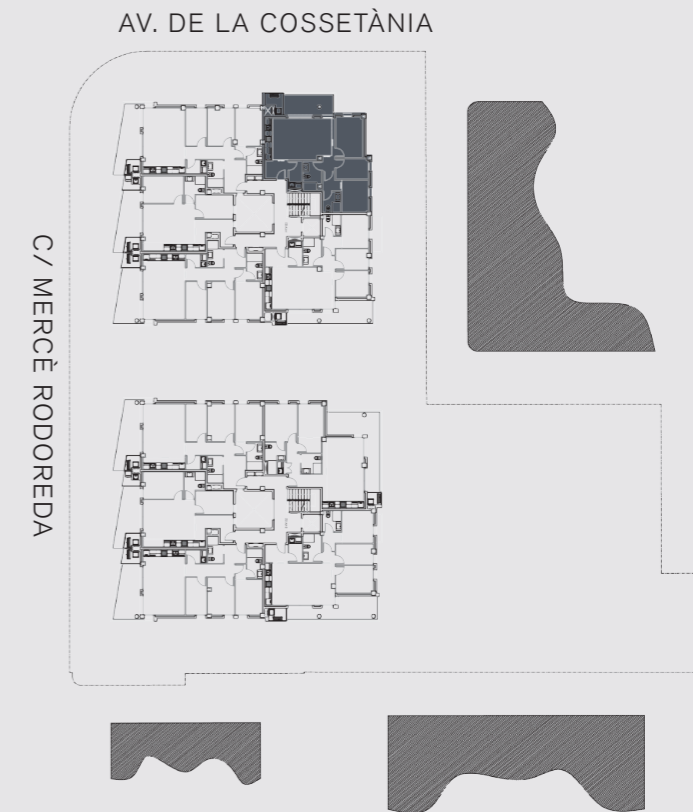

Cuadro de superficies

Recibidor	6,55m ²
Lavadero	2,60m ²
Sala de estar-Cocina-Comedor	24,85m ²
Habitación 1	10,35m ²
Baño 1	3,90m ²
Habitación 2	9,15m ²
Habitación 3	7,20m ²
Baño 2	4,00m ²
Paseo	5,75m ²
Sala técnica	2,60m ²
<hr/>	
Terraza	10,60m ²
<hr/>	
Superficie útil interior	70,50m ²
Superficie útil exterior	10,60m ²
Superficie construida interior	83,70m ²

VI-A-1-5

TQ InvestPro se reserva el derecho a efectuar, en el transcurso de la ejecución de las obras, las modificaciones que estime necesarias por exigencias de orden técnico, jurídico o comercial, sin que ello afecte a una reducción de las calidades de la vivienda. Las superficies detalladas en este plano son aproximadas. El equipamiento de la vivienda será siempre el que se indica en la memoria de calidades; los muebles representados en este plano tienen únicamente efecto decorativo. Este plano anula cualquier otro emitido con anterioridad.

MERCÈ RODOREDA Calafell

EDIFICIO A

Planta segunda - Puerta 1

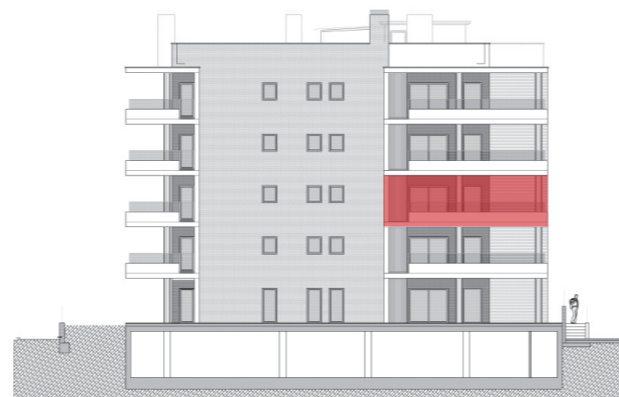

Patio interior EDIFICIO A



ESCALA



VI-A-2-1

Ubicación vivienda

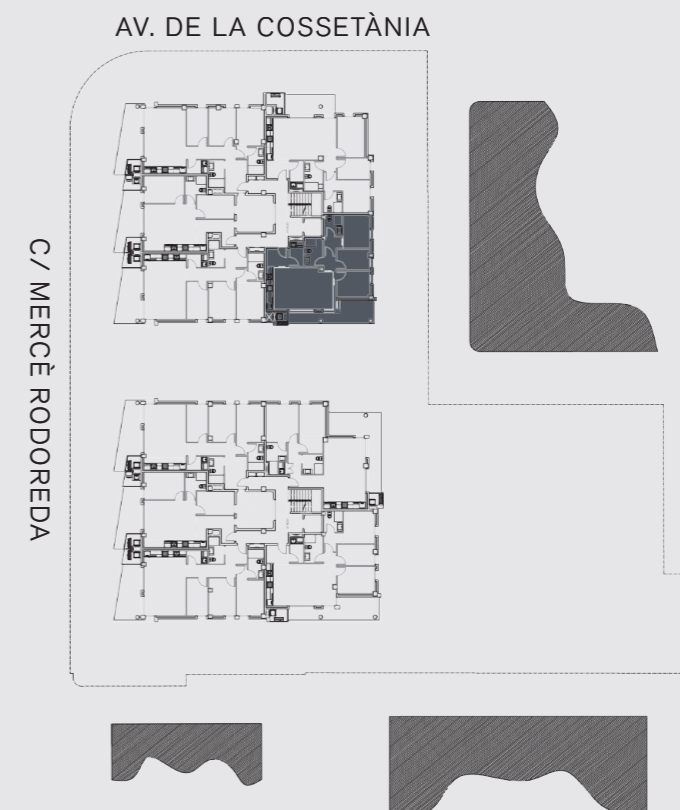

Cuadro de superficies

Recibidor	3,75m ²
Lavadero	3,15m ²
Sala de estar-Cocina-Comedor	26,10m ²
Habitación 1	7,80m ²
Baño 1	4,75m ²
Habitación 2	6,20m ²
Habitación 3	11,10m ²
Baño 2	3,45m ²
Paso	1,80m ²
Sala técnica	1,30m ²
Terraza	14,50m²
Superficie útil interior	68,10m²
Superficie útil exterior	14,50m²
Superficie construida interior	80,85m²

TQ InvestPro se reserva el derecho a efectuar, en el transcurso de la ejecución de las obras, las modificaciones que estime necesarias por exigencias de orden técnico, jurídico o comercial, sin que ello afecte a una reducción de las calidades de la vivienda. Las superficies detalladas en este plano son aproximadas. El equipamiento de la vivienda será siempre el que se indica en la memoria de calidades; los muebles representados en este plano tienen únicamente efecto decorativo. Este plano anula cualquier otro emitido con anterioridad.

MERCÈ RODOREDA Calafell

EDIFICIO A

Planta segunda - Puerta 2



Patio interior EDIFICIO A



ESCALA

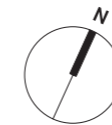

VI-A-2-2

Ubicación vivienda

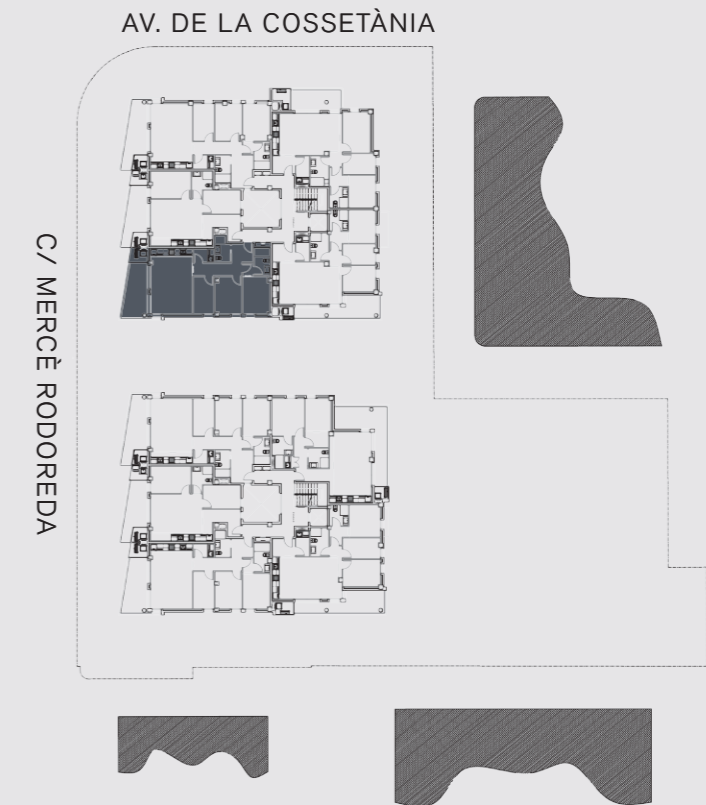

Cuadro de superficies

Recibidor	3,70m ²
Lavadero	2,50m ²
Sala de estar-Cocina-Comedor	24,95m ²
Habitación 1	10,45m ²
Baño 1	3,40m ²
Habitación 2	9,15m ²
Habitación 3	7,20m ²
Baño 2	4,00m ²
Paso	5,85m ²
Sala técnica	2,20m ²
Terraza	13,30m²
<hr/>	
Superficie útil interior	71,10m ²
Superficie útil exterior	13,30m ²
Superficie construida interior	84,30m ²

TQ InvestPro se reserva el derecho a efectuar, en el transcurso de la ejecución de las obras, las modificaciones que estime necesarias por exigencias de orden técnico, jurídico o comercial, sin que ello afecte a una reducción de las calidades de la vivienda. Las superficies detalladas en este plano son aproximadas. El equipamiento de la vivienda será siempre el que se indica en la memoria de calidades; los muebles representados en este plano tienen únicamente efecto decorativo. Este plano anula cualquier otro emitido con anterioridad.

MERCÈ RODOREDA Calafell

EDIFICIO A

Planta segunda - Puerta 3

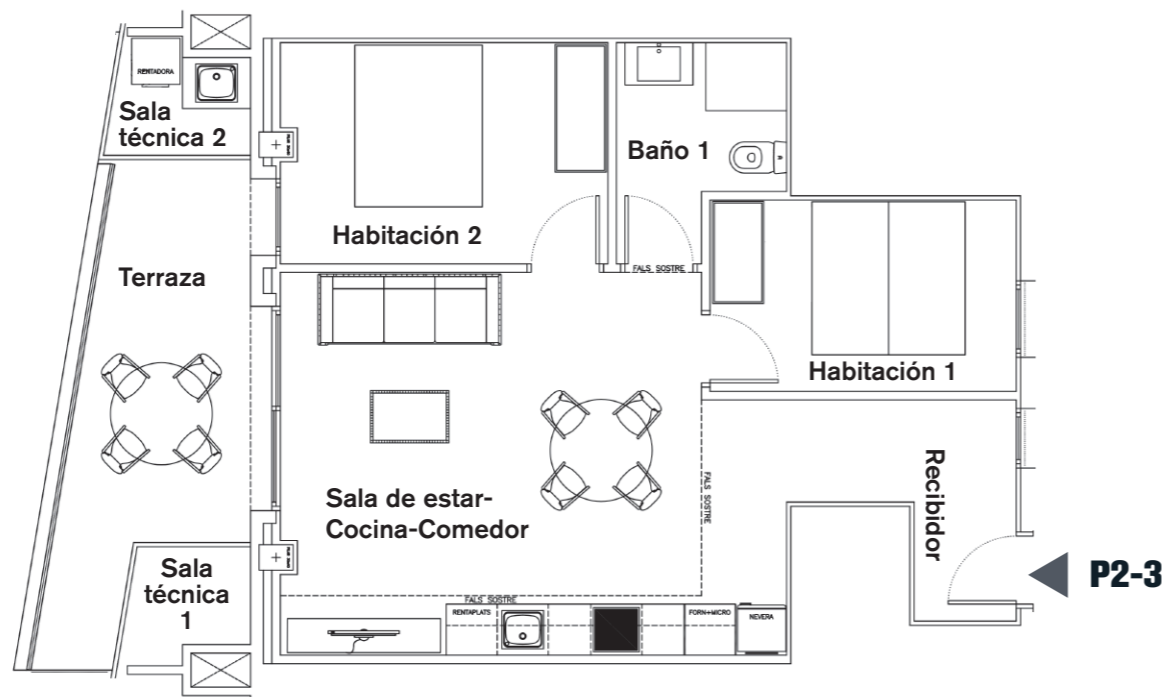

ESCALA

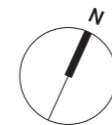

Ubicación vivienda

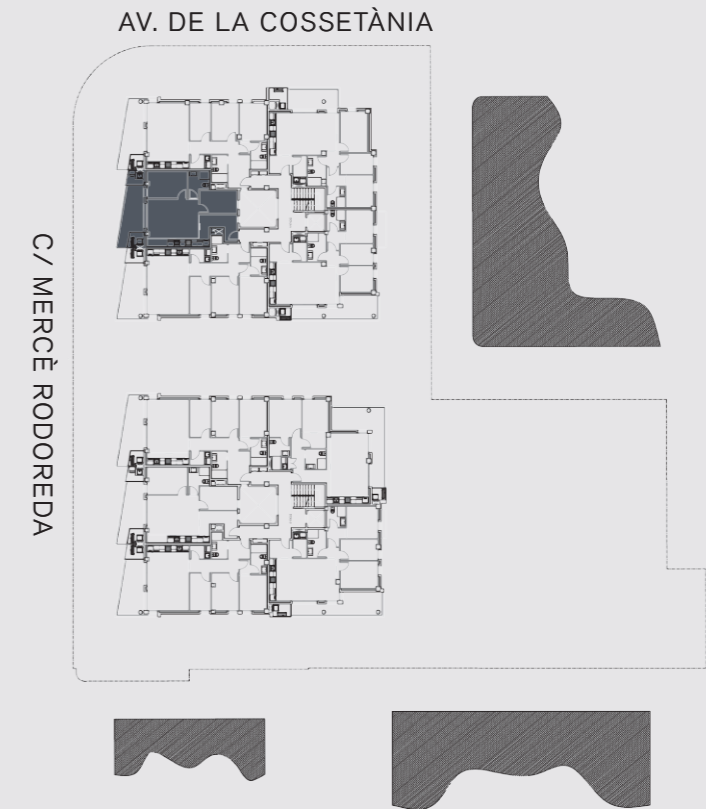

Cuadro de superficies

Recibidor	4,90m ²
Sala de estar-Cocina-Comedor	25,20m ²
Habitación 1	8,10m ²
Baño 1	4,35m ²
Habitación 2	9,95m ²
Salas técnicas (1-2)	3,95m ²
Terraza	11,50m ²
<hr/>	
Superficie útil interior	52,50m ²
Superficie útil exterior	11,50m ²
Superficie construida interior	61,75m ²

VI-A-2-3

TQ InvestPro se reserva el derecho a efectuar, en el transcurso de la ejecución de las obras, las modificaciones que estime necesarias por exigencias de orden técnico, jurídico o comercial, sin que ello afecte a una reducción de las calidades de la vivienda. Las superficies detalladas en este plano son aproximadas. El equipamiento de la vivienda será siempre el que se indica en la memoria de calidades; los muebles representados en este plano tienen únicamente efecto decorativo. Este plano anula cualquier otro emitido con anterioridad.

MERCÈ RODOREDA Calafell

EDIFICIO A

Planta segunda - Puerta 4



Av. de la Cossetània
EDIFICIO A



ESCALA



VI-A-2-4

Ubicación vivienda

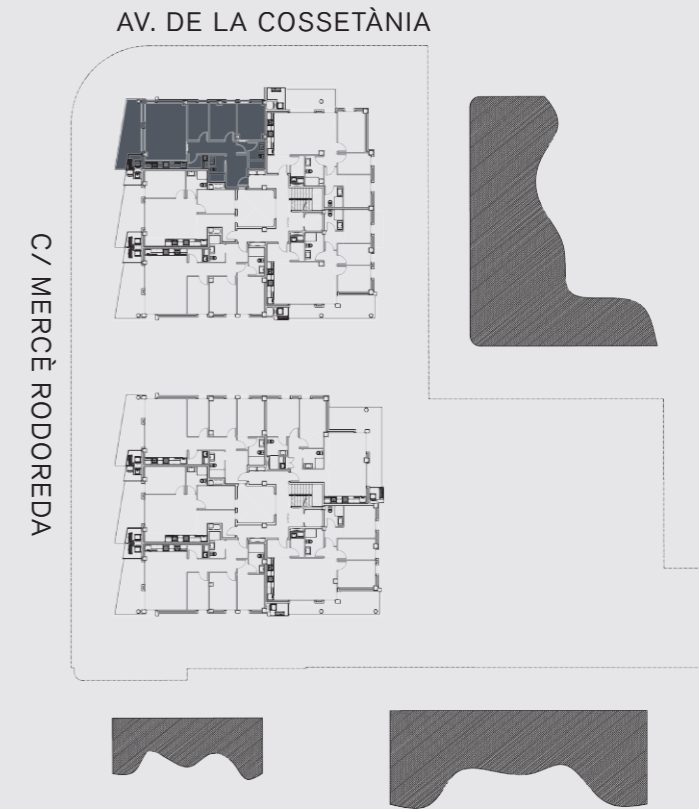

Cuadro de superficies

Recibidor	6,55m ²
Lavadero	2,60m ²
Sala de estar-Cocina-Comedor	24,85m ²
Habitación 1	10,35m ²
Baño 1	3,90m ²
Habitación 2	9,15m ²
Habitación 3	7,20m ²
Baño 2	4,00m ²
Paso	5,75m ²
Sala técnica	1,75m ²
Terraza	13,70m²
<hr/>	
Superficie útil interior	74,35m ²
Superficie útil exterior	13,70m ²
Superficie construida interior	87,95m ²

TQ InvestPro se reserva el derecho a efectuar, en el transcurso de la ejecución de las obras, las modificaciones que estime necesarias por exigencias de orden técnico, jurídico o comercial, sin que ello afecte a una reducción de las calidades de la vivienda. Las superficies detalladas en este plano son aproximadas. El equipamiento de la vivienda será siempre el que se indica en la memoria de calidades; los muebles representados en este plano tienen únicamente efecto decorativo. Este plano anula cualquier otro emitido con anterioridad.

MERCÈ RODOREDA Calafell

EDIFICIO A

Planta segunda - Puerta 5

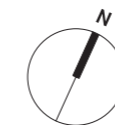
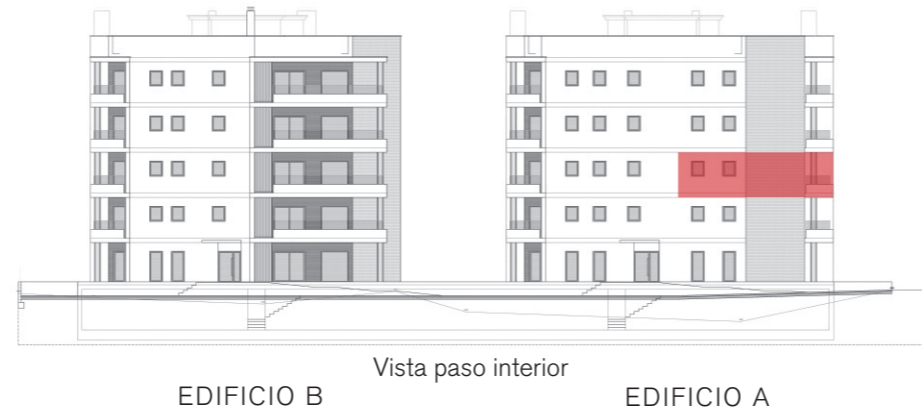

VI-A-2-5

Ubicación vivienda

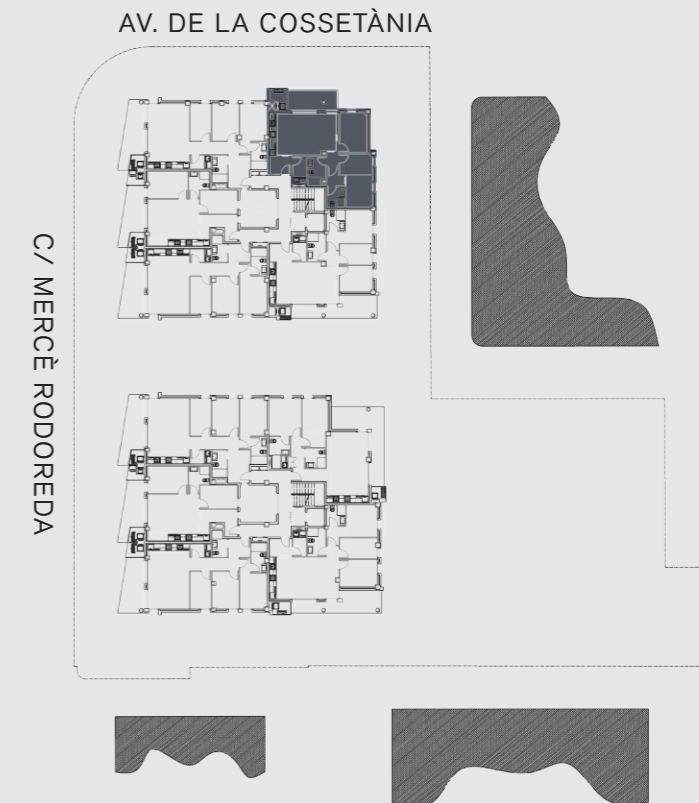

Cuadro de superficies

Recibidor	3,75m ²
Lavadero	3,40m ²
Sala de estar-Cocina-Comedor	26,10m ²
Habitación 1	10,15m ²
Baño 1	4,75m ²
Habitación 2	6,25m ²
Habitación 3	10,80m ²
Baño 2	3,50m ²
Paso	1,80m ²
Sala técnica	2,60m ²
Terraza	10,60m²
<hr/>	
Superficie útil interior	70,50m ²
Superficie útil exterior	10,60m ²
Superficie construida interior	83,70m ²

MERCÈ RODOREDA Calafell

EDIFICIO A

Planta tercera - Puerta 1

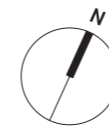
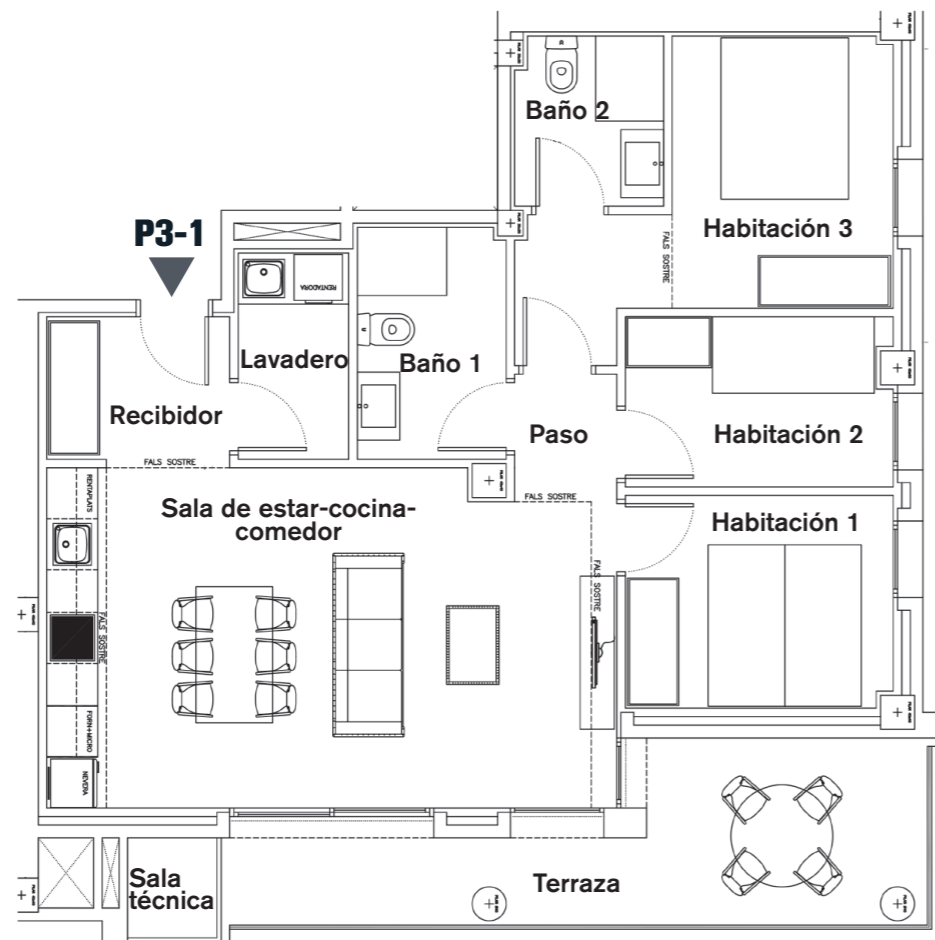

ESCALA



VI-A-3-1

Ubicación vivienda

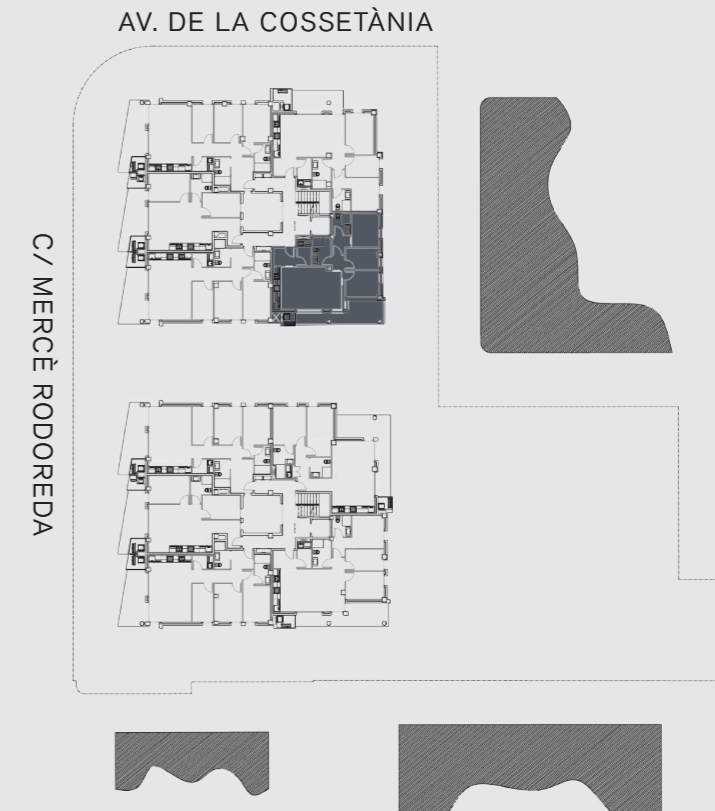

Cuadro de superficies

Recibidor	3,75m ²
Lavadero	3,15m ²
Sala de estar-Cocina-Comedor	26,10m ²
Habitación 1	7,80m ²
Baño 1	4,75m ²
Habitación 2	6,20m ²
Habitación 3	11,10m ²
Baño 2	3,45m ²
Paso	1,80m ²
Sala técnica	1,30m ²
Terraza	14,50m²
<hr/>	
Superficie útil interior	68,10m ²
Superficie útil exterior	14,50m ²
Superficie construida interior	80,85m ²

TQ InvestPro se reserva el derecho a efectuar, en el transcurso de la ejecución de las obras, las modificaciones que estime necesarias por exigencias de orden técnico, jurídico o comercial, sin que ello afecte a una reducción de las calidades de la vivienda. Las superficies detalladas en este plano son aproximadas. El equipamiento de la vivienda será siempre el que se indica en la memoria de calidades; los muebles representados en este plano tienen únicamente efecto decorativo. Este plano anula cualquier otro emitido con anterioridad.

MERCÈ RODOREDA Calafell

EDIFICIO A

Planta tercera - Puerta 2



Patio interior EDIFICIO A



ESCALA



Ubicación vivienda

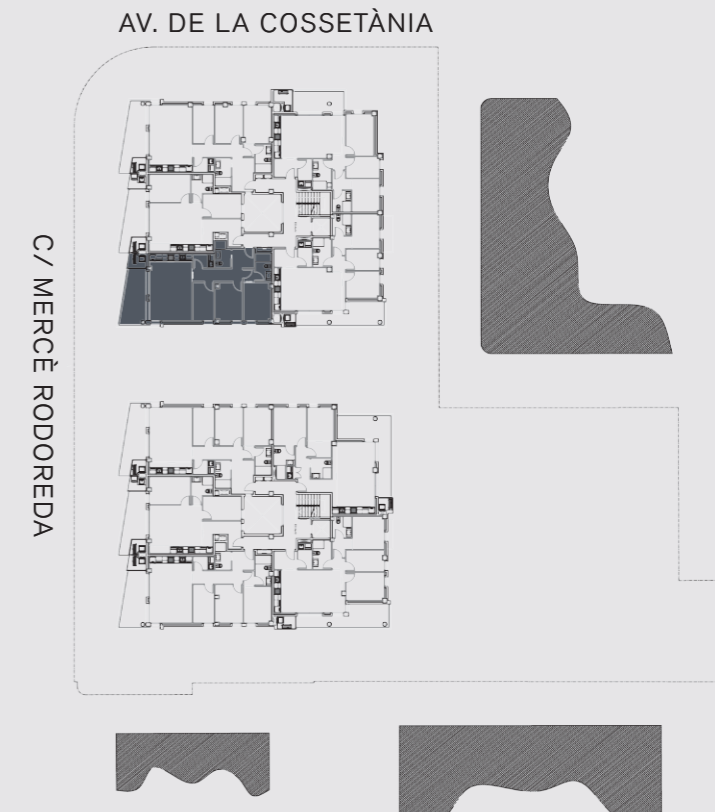

Cuadro de superficies

Recibidor	3,70m ²
Lavadero	2,50m ²
Sala de estar-Cocina-Comedor	24,95m ²
Habitación 1	10,45m ²
Baño 1	3,40m ²
Habitación 2	9,15m ²
Habitación 3	7,20m ²
Baño 2	4,00m ²
Paso	5,85m ²
Sala técnica	2,20m ²
Terraza	13,30m²
<hr/>	
Superficie útil interior	71,10m ²
Superficie útil exterior	13,30m ²
Superficie construida interior	84,30m ²

VI-A-3-2

TQ InvestPro se reserva el derecho a efectuar, en el transcurso de la ejecución de las obras, las modificaciones que estime necesarias por exigencias de orden técnico, jurídico o comercial, sin que ello afecte a una reducción de las calidades de la vivienda. Las superficies detalladas en este plano son aproximadas. El equipamiento de la vivienda será siempre el que se indica en la memoria de calidades; los muebles representados en este plano tienen únicamente efecto decorativo. Este plano anula cualquier otro emitido con anterioridad.

MERCÈ RODOREDA Calafell

EDIFICIO A

Planta tercera - Puerta 3

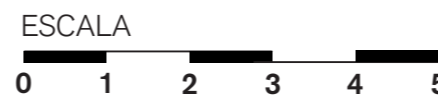
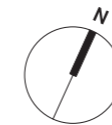

VI-A-3-3

Ubicación vivienda

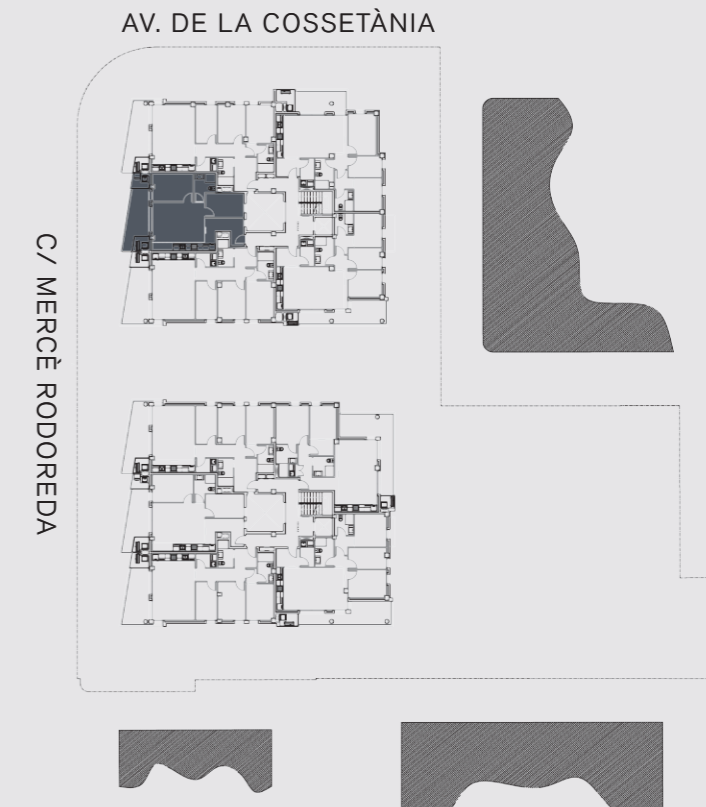

Cuadro de superficies

Recibidor	4,90m ²
Sala de estar-Cocina-Comedor	25,20m ²
Habitación 1	8,10m ²
Baño 1	4,35m ²
Habitación 2	9,95m ²
Salas técnicas (1-2)	3,95m ²
Terraza	11,50m ²
<hr/>	
Superficie útil interior	52,50m ²
Superficie útil exterior	11,50m ²
Superficie construida interior	61,75m ²

TQ InvestPro se reserva el derecho a efectuar, en el transcurso de la ejecución de las obras, las modificaciones que estime necesarias por exigencias de orden técnico, jurídico o comercial, sin que ello afecte a una reducción de las calidades de la vivienda. Las superficies detalladas en este plano son aproximadas. El equipamiento de la vivienda será siempre el que se indica en la memoria de calidades; los muebles representados en este plano tienen únicamente efecto decorativo. Este plano anula cualquier otro emitido con anterioridad.

MERCÈ RODOREDA Calafell

EDIFICIO A

Planta tercera - Puerta 4



Av. de la Cossetània
EDIFICIO A

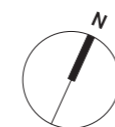
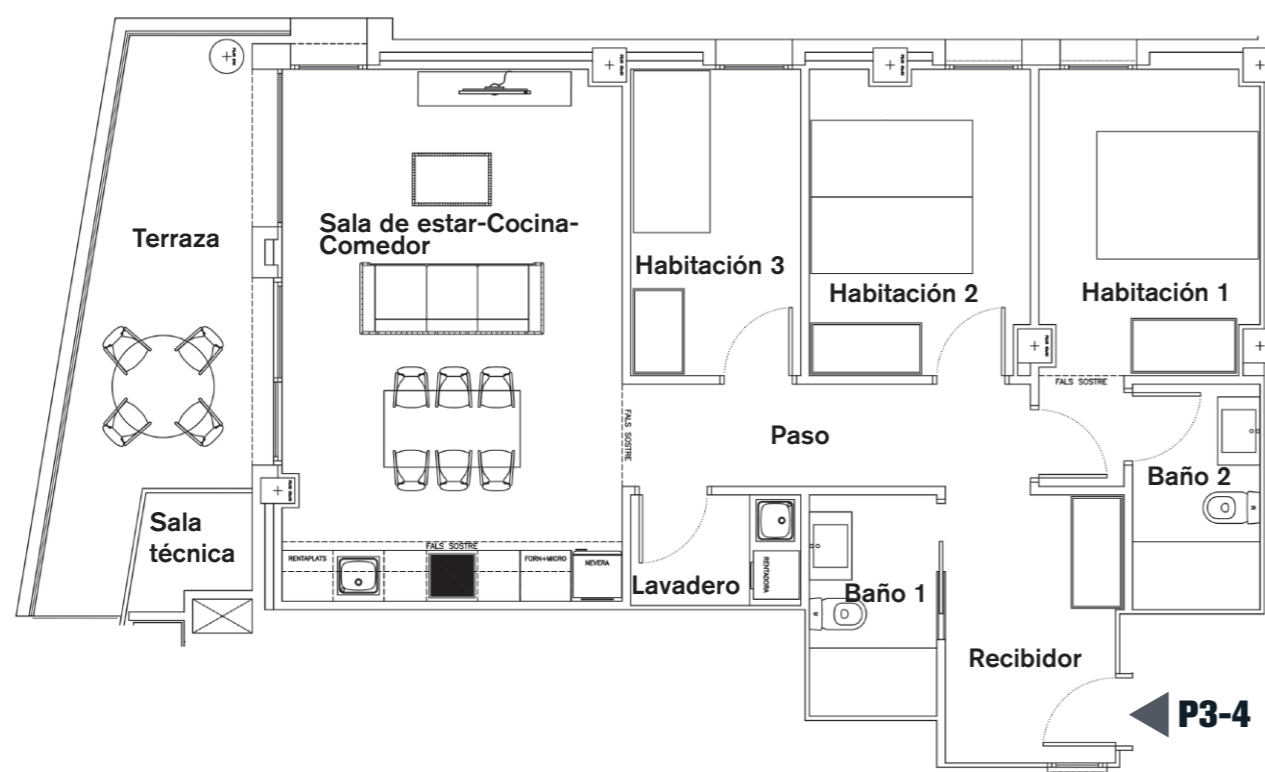

ESCALA



VI-A-3-4

Ubicación vivienda

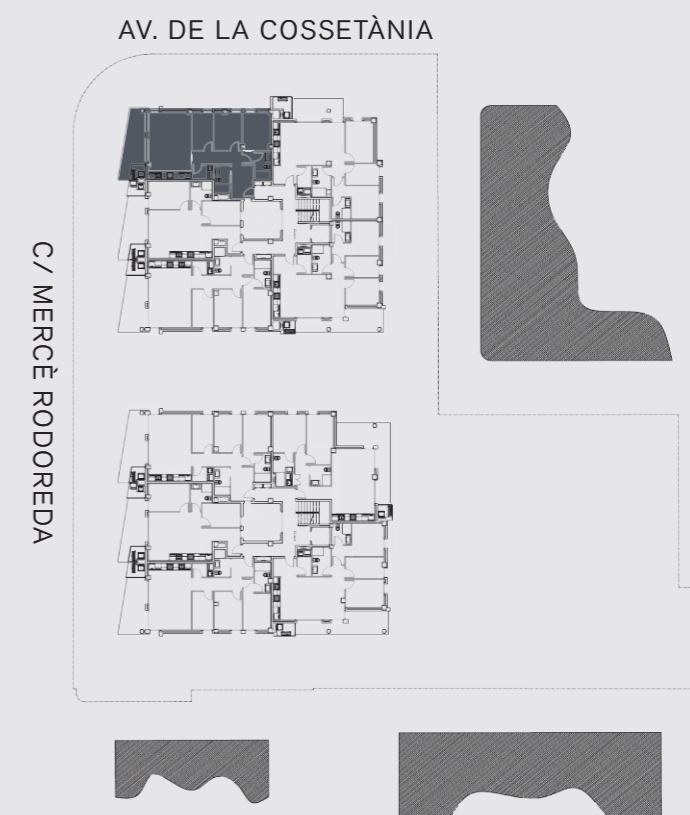

Cuadro de superficies

Recibidor	6,55m ²
Lavadero	2,60m ²
Sala de estar-Cocina-Comedor	24,85m ²
Habitación 1	10,35m ²
Baño 1	3,90m ²
Habitación 2	9,15m ²
Habitación 3	7,20m ²
Baño 2	4,00m ²
Paso	5,75m ²
Sala técnica	1,75m ²
Terraza	13,70m²
<hr/>	
Superficie útil interior	74,35m ²
Superficie útil exterior	13,70m ²
Superficie construida interior	87,95m ²

TQ InvestPro se reserva el derecho a efectuar, en el transcurso de la ejecución de las obras, las modificaciones que estime necesarias por exigencias de orden técnico, jurídico o comercial, sin que ello afecte a una reducción de las calidades de la vivienda. Las superficies detalladas en este plano son aproximadas. El equipamiento de la vivienda será siempre el que se indica en la memoria de calidades; los muebles representados en este plano tienen únicamente efecto decorativo. Este plano anula cualquier otro emitido con anterioridad.

MERCÈ RODOREDA Calafell

EDIFICIO A

Planta tercera - Puerta 5

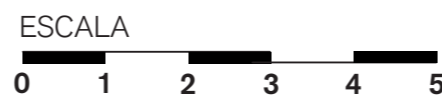

VI-A-3-5

Ubicación vivienda

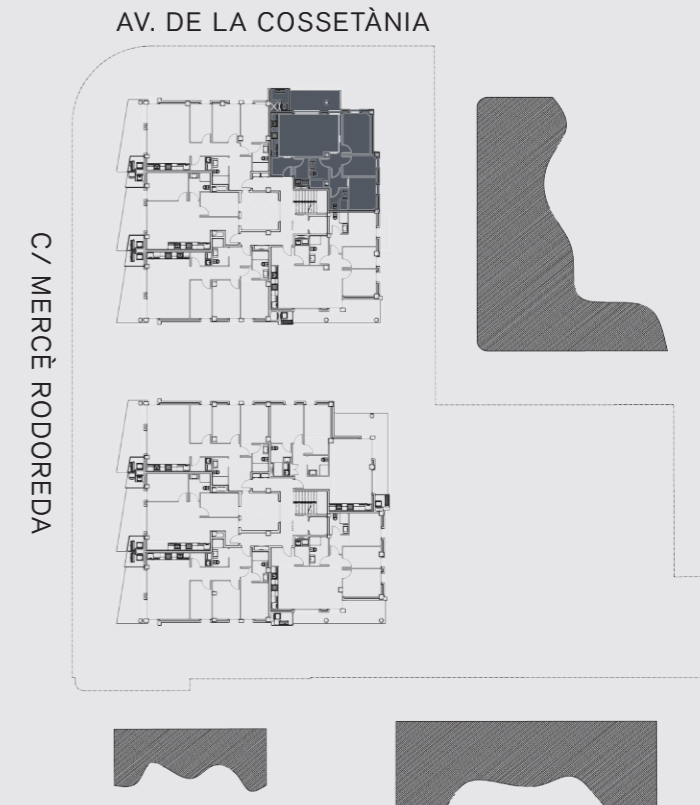

Cuadro de superficies

Recibidor	3,75m ²
Lavadero	3,40m ²
Sala de estar-Cocina-Comedor	26,10m ²
Habitación 1	10,15m ²
Baño 1	4,75m ²
Habitación 2	6,25m ²
Habitación 3	10,80m ²
Baño 2	3,50m ²
Paso	1,80m ²
Sala técnica	2,60m ²
Terraza	10,60m²
<hr/>	
Superficie útil interior	70,50m ²
Superficie útil exterior	10,60m ²
Superficie construida interior	83,70m ²

TQ InvestPro se reserva el derecho a efectuar, en el transcurso de la ejecución de las obras, las modificaciones que estime necesarias por exigencias de orden técnico, jurídico o comercial, sin que ello afecte a una reducción de las calidades de la vivienda. Las superficies detalladas en este plano son aproximadas. El equipamiento de la vivienda será siempre el que se indica en la memoria de calidades; los muebles representados en este plano tienen únicamente efecto decorativo. Este plano anula cualquier otro emitido con anterioridad.

EDIFICIO A

Planta cuarta - Puerta 1

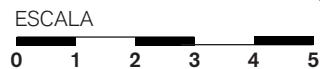
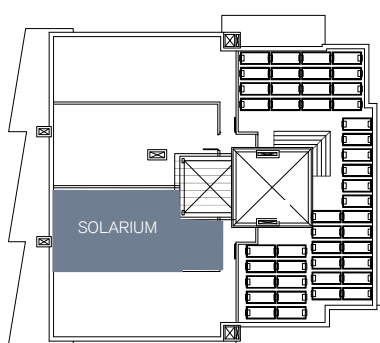

VI-A-4-1

Ubicación vivienda

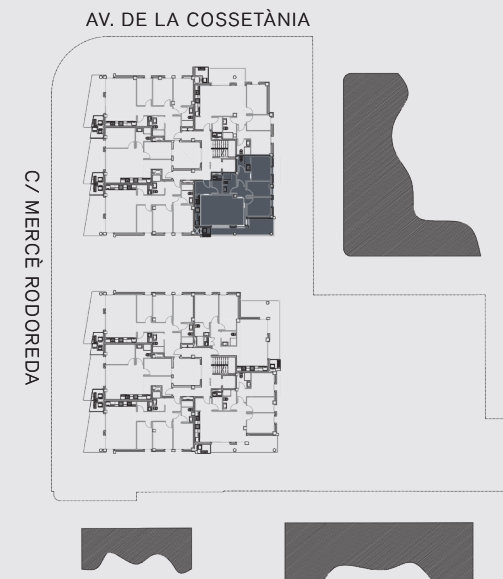

Cuadro de superficies

Recibidor	3,75m ²
Lavadero	3,15m ²
Sala de estar-Cocina-Comedor	26,10m ²
Habitación 1	7,80m ²
Baño 1	4,75m ²
Habitación 2	6,20m ²
Habitación 3	11,10m ²
Baño 2	3,45m ²
Paso	1,80m ²
Sala técnica	1,30m ²
Terraza	14,50m ²
Solarium	56,65m ²
<hr/>	
Superficie útil interior	68,10m ²
Superficie útil exterior (T-S)	71,15m ²
Superficie construida interior	80,85m ²

TQ InvestPro se reserva el derecho a efectuar, en el transcurso de la ejecución de las obras, las modificaciones que estime necesarias por exigencias de orden técnico, jurídico o comercial, sin que ello afecte a una reducción de las calidades de la vivienda. Las superficies detalladas en este plano son aproximadas. El equipamiento de la vivienda será siempre el que se indica en la memoria de calidades; los muebles representados en este plano tienen únicamente efecto decorativo. Este plano anula cualquier otro emitido con anterioridad.

MERCÈ RODOREDA Calafell

EDIFICIO A

Planta cuarta - Puerta 2

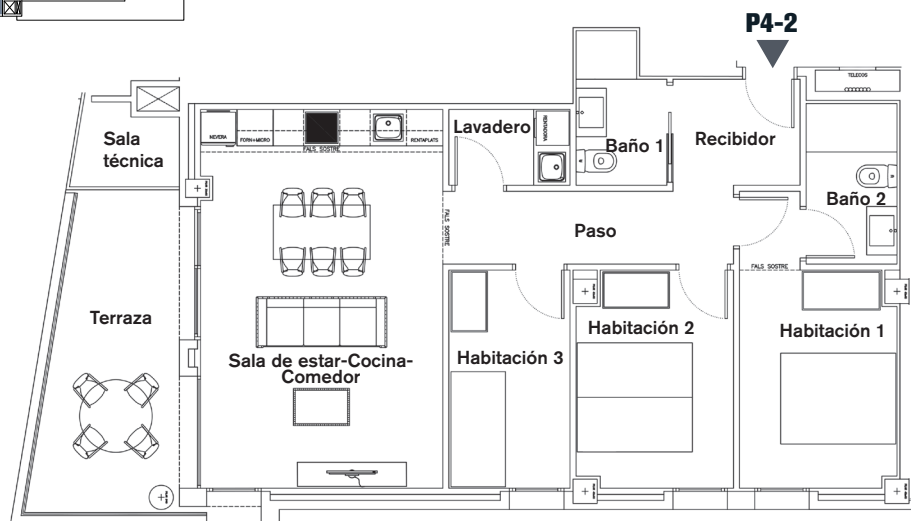
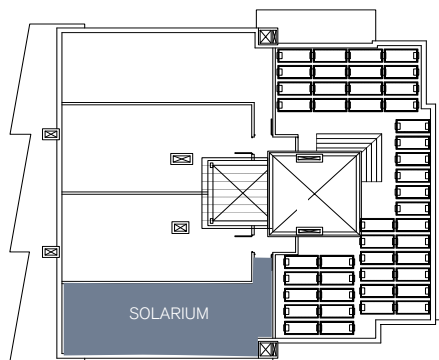
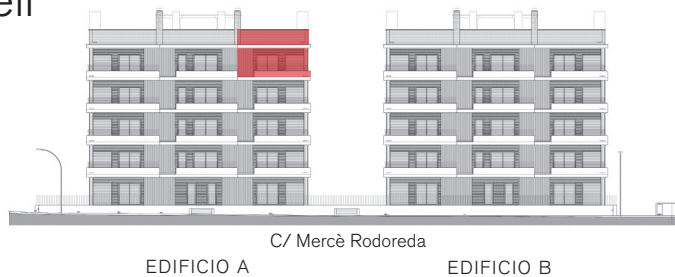

ESCALA



VI-A-4-2

Ubicación vivienda

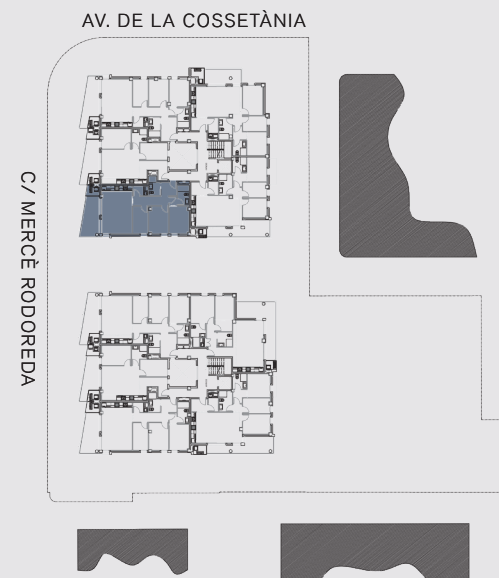

Cuadro de superficies

Recibidor	3,70m ²
Lavadero	2,50m ²
Sala de estar-Cocina-Comedor	24,95m ²
Habitación 1	10,45m ²
Baño 1	3,40m ²
Habitación 2	9,15m ²
Habitación 3	7,20m ²
Baño 2	4,00m ²
Paso	5,85m ²
Sala técnica	2,20m ²
Terraza	13,30m ²
Solarium	57,25m ²
<hr/>	
Superficie útil interior	71,20m ²
Superficie útil exterior (T-S)	70,55m ²
Superficie construida interior	84,30m ²

TQ InvestPro se reserva el derecho a efectuar, en el transcurso de la ejecución de las obras, las modificaciones que estime necesarias por exigencias de orden técnico, jurídico o comercial, sin que ello afecte a una reducción de las calidades de la vivienda. Las superficies detalladas en este plano son aproximadas. El equipamiento de la vivienda será siempre el que se indica en la memoria de calidades; los muebles representados en este plano tienen únicamente efecto decorativo. Este plano anula cualquier otro emitido con anterioridad.

MERCÈ RODOREDA Calafell

EDIFICIO A

Planta cuarta - Puerta 3

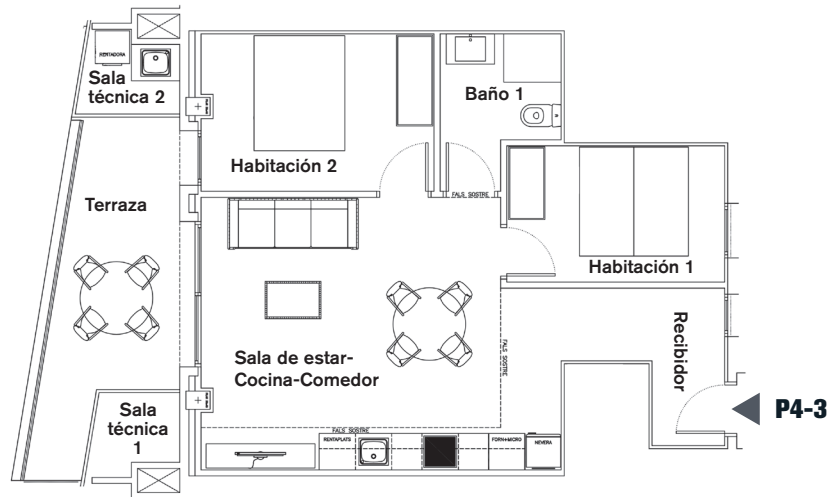

ESCALA

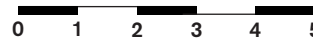

VI-A-4-3

Ubicación vivienda

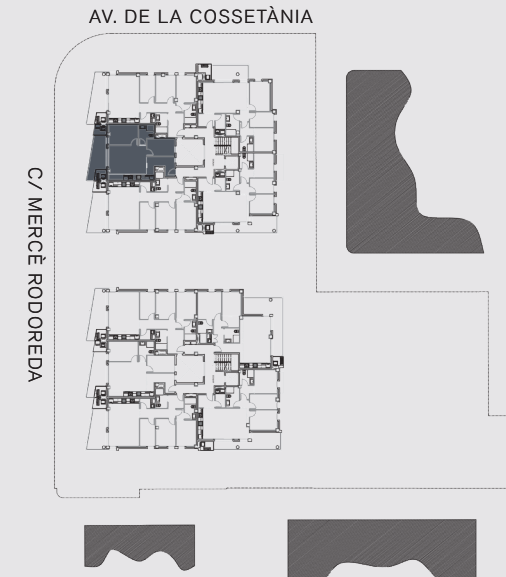

Cuadro de superficies

Recibidor	4,90m ²
Sala de estar-Cocina-Comedor	25,20m ²
Habitación 1	8,10m ²
Baño 1	4,35m ²
Habitación 2	9,95m ²
Salas tècniques (1-2)	3,95m ²
Terraza	11,50m ²
<hr/>	
Superficie útil interior	52,50m ²
Superficie útil exterior	11,50m ²
Superficie construida interior	61,75m ²

TQ InvestPro se reserva el derecho a efectuar, en el transcurso de la ejecución de las obras, las modificaciones que estime necesarias por exigencias de orden técnico, jurídico o comercial, sin que ello afecte a una reducción de las calidades de la vivienda. Las superficies detalladas en este plano son aproximadas. El equipamiento de la vivienda será siempre el que se indica en la memoria de calidades; los muebles representados en este plano tienen únicamente efecto decorativo. Este plano anula cualquier otro emitido con anterioridad.

EDIFICIO A

Planta cuarta - Puerta 4



Av. de la Cossetània
EDIFICIO A

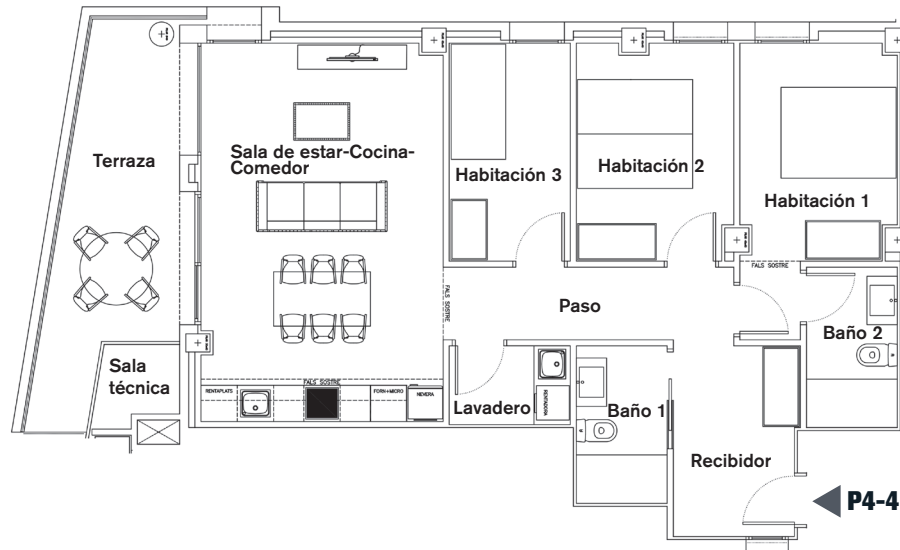
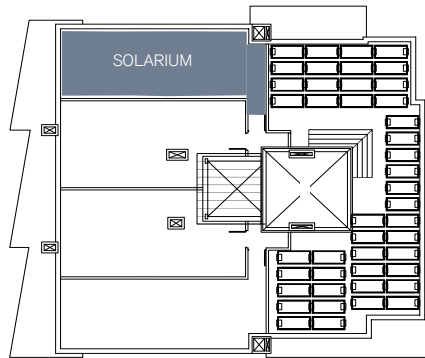

ESCALA

0 1 2 3 4 5

VI-A-4-4

Ubicación vivienda

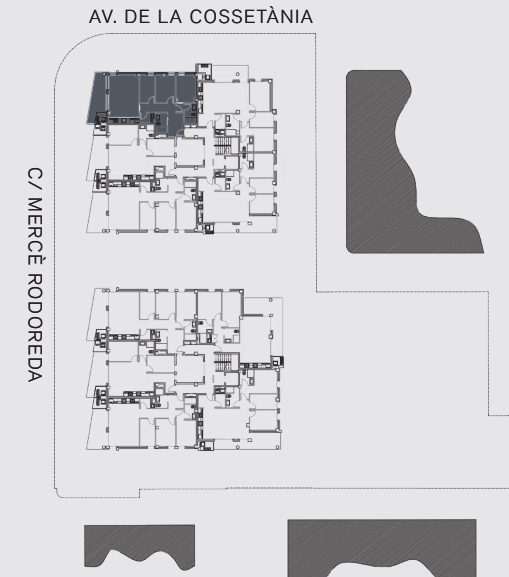

Cuadro de superficies

Recibidor	6,55m ²
Lavadero	2,60m ²
Sala de estar-Cocina-Comedor	24,85m ²
Habitación 1	10,35m ²
Baño 1	3,90m ²
Habitación 2	9,15m ²
Habitación 3	7,20m ²
Baño 2	4,00m ²
Paso	5,75m ²
Sala técnica	1,75m ²
Terraza	13,70m ²
Solarium	57,25m ²
<hr/>	
Superficie útil interior	74,35m ²
Superficie útil exterior (T-S)	70,95m ²
Superficie construida interior	87,95m ²

EDIFICIO A

Planta cuarta - Puerta 5

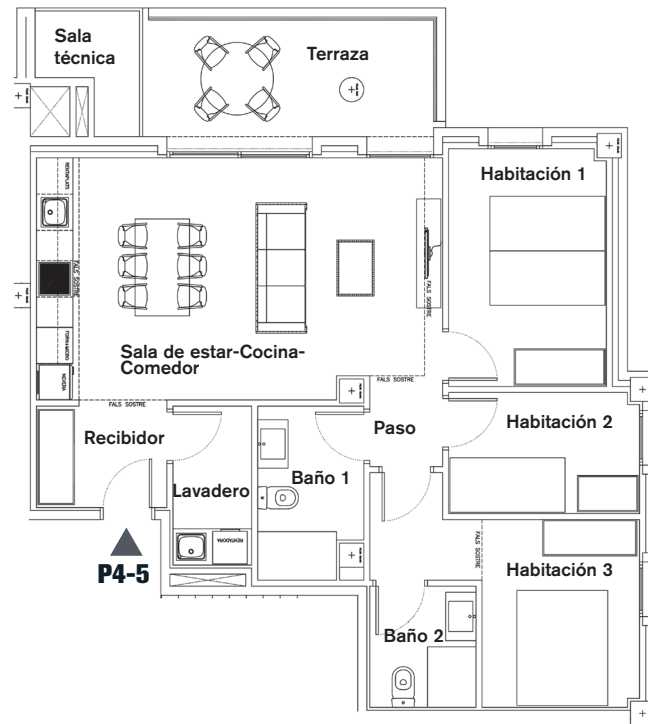
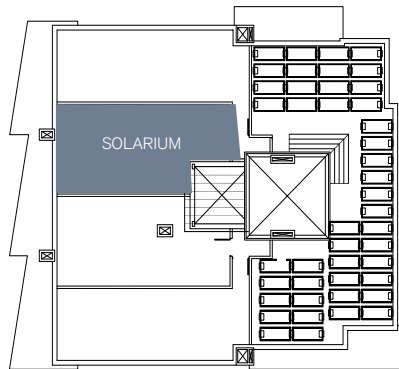

ESCALA



VI-A-4-5

Ubicación vivienda

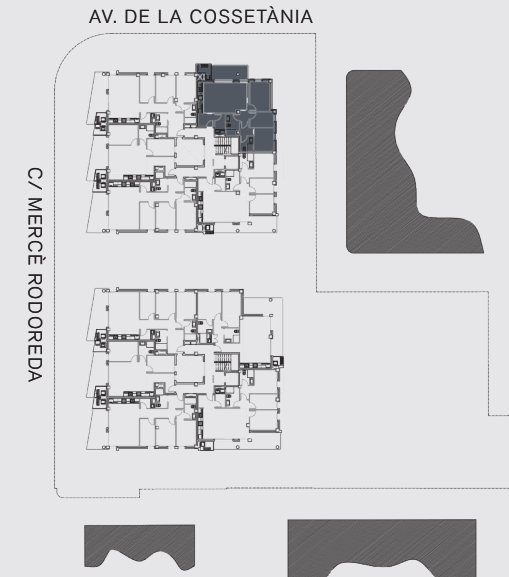

Cuadro de superficies

Recibidor	3,75m ²
Lavadero	3,40m ²
Sala de estar-Cocina-Comedor	26,10m ²
Habitación 1	10,15m ²
Baño 1	4,75m ²
Habitación 2	6,25m ²
Habitación 3	10,80m ²
Baño 2	3,50m ²
Paso	1,80m ²
Sala técnica	2,60m ²
Terraza	10,60m ²
Solarium	63,50m ²
<hr/>	
Superficie útil interior	70,50m ²
Superficie útil exterior (T-S)	74,10m ²
Superficie construida interior	83,70m ²

EDIFICIO B Planta baja - Puerta 1



EDIFICIO B Vista paso interior EDIFICIO A

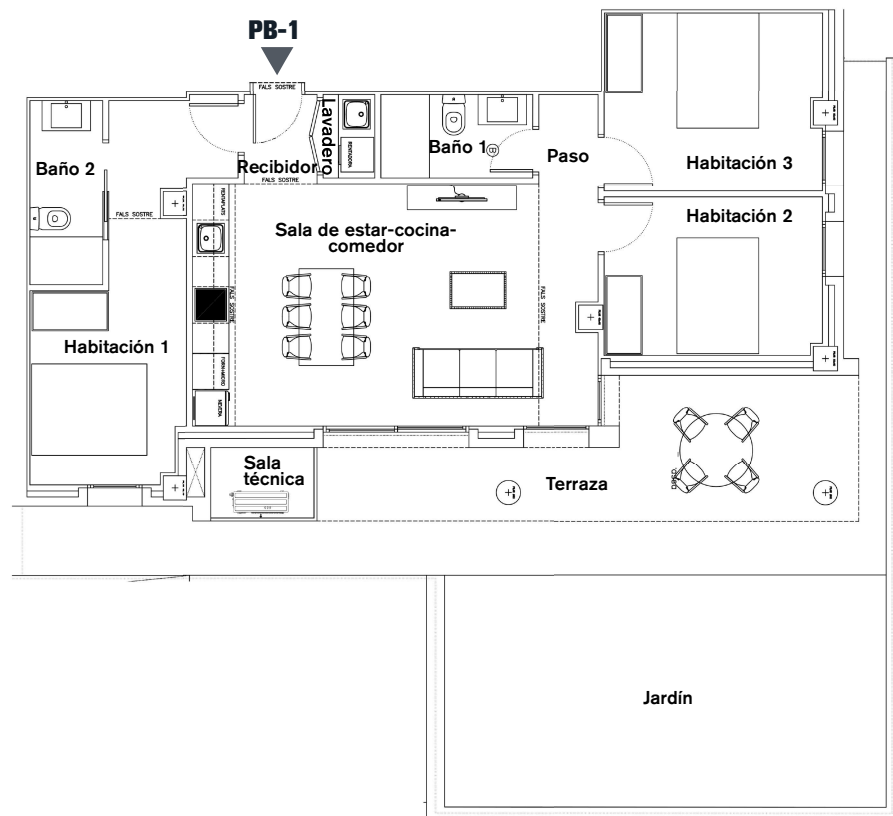

ESCALA



VI-B-BX-1

Ubicación vivienda

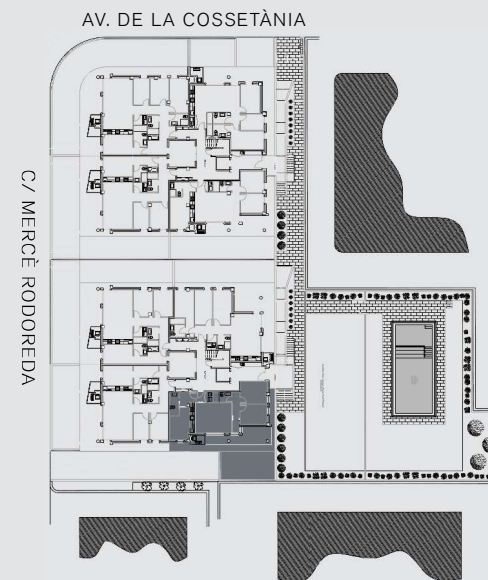

Cuadro de superficies

Recibidor-lavadero	2,90m ²
Sala de estar-Cocina-Comedor	26,60m ²
Habitación 1	13,70m ²
Baño 1	3,45m ²
Habitación 2	9,30m ²
Habitación 3	10,50m ²
Baño 2	3,65m ²
Sala técnica	2,00m ²
<hr/>	
Terraza	15,60m ²
Jardín	51,80m ²
<hr/>	
Superficie útil interior	71,00m ²
Superficie útil exterior	67,40m ²
Superficie construida interior	84,80m ²

TQ InvestPro se reserva el derecho a efectuar, en el transcurso de la ejecución de las obras, las modificaciones que estime necesarias por exigencias de orden técnico, jurídico o comercial, sin que ello afecte a una reducción de las calidades de la vivienda. Las superficies detalladas en este plano son aproximadas. El equipamiento de la vivienda será siempre el que se indica en la memoria de calidades; los muebles representados en este plano tienen únicamente efecto decorativo. Este plano anula cualquier otro emitido con anterioridad.

MERCÈ RODOREDA Calafell

EDIFICIO B Planta baja - Puerta 2



EDIFICIO B

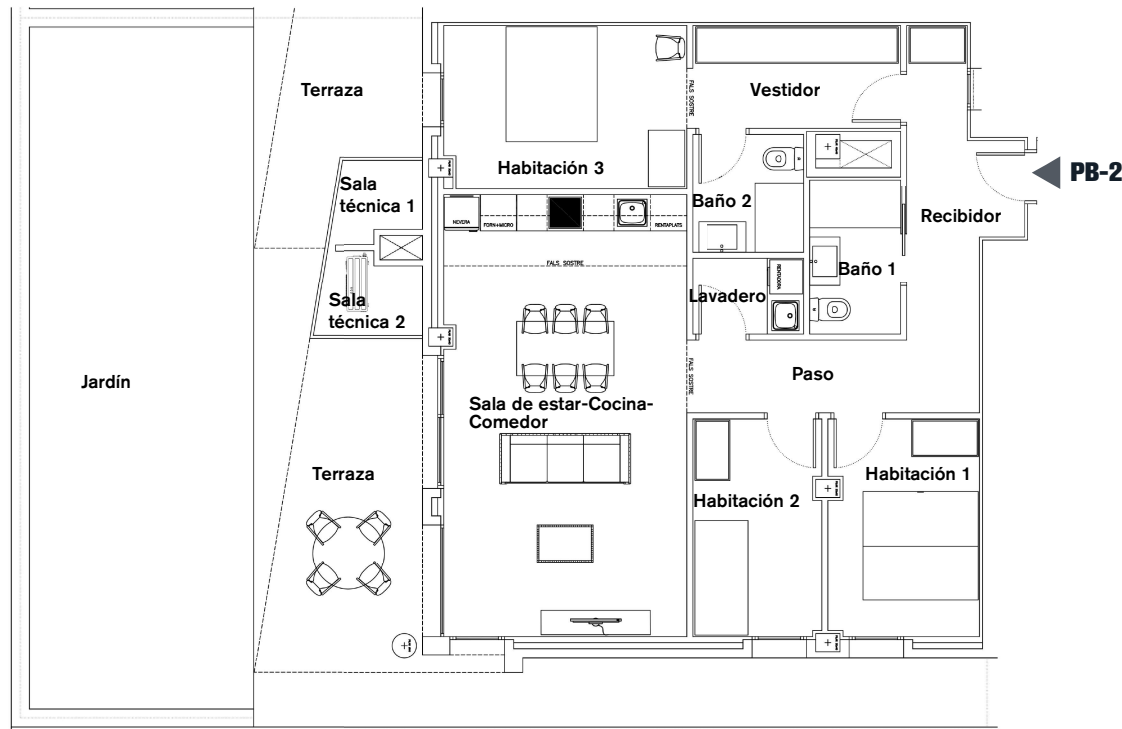

VI-B-BX-2

ESCALA



Ubicación vivienda

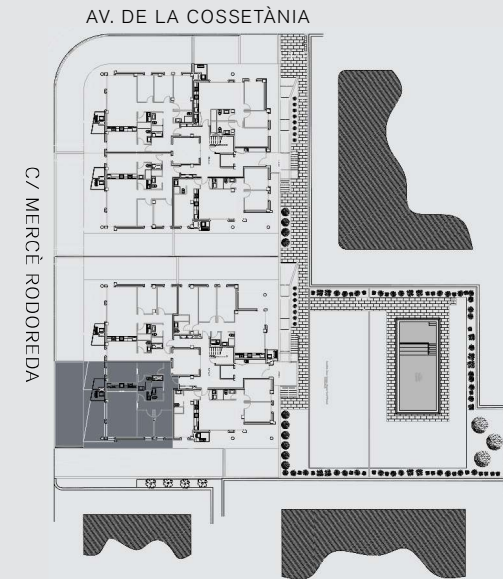

Cuadro de superficies

Recibidor	5,00m ²
Sala de estar-Cocina-Comedor	29,10m ²
Habitación 1	8,90m ²
Baño 1	3,80m ²
Habitación 2	7,65m ²
Habitación 3-Vestidor	16,65m ²
Baño 2	3,60m ²
Paso	7,85m ²
Salas técnicas (1-2)	4,05m ²
Terraza	20,45m²
Jardín	65,15m²
<hr/>	
Superficie útil interior	84,85m ²
Superficie útil exterior	85,60m ²
Superficie construida interior	99,85m ²

TQ InvestPro se reserva el derecho a efectuar, en el transcurso de la ejecución de las obras, las modificaciones que estime necesarias por exigencias de orden técnico, jurídico o comercial, sin que ello afecte a una reducción de las calidades de la vivienda. Las superficies detalladas en este plano son aproximadas. El equipamiento de la vivienda será siempre el que se indica en la memoria de calidades; los muebles representados en este plano tienen únicamente efecto decorativo. Este plano anula cualquier otro emitido con anterioridad.

EDIFICIO B Planta baja - Puerta 3

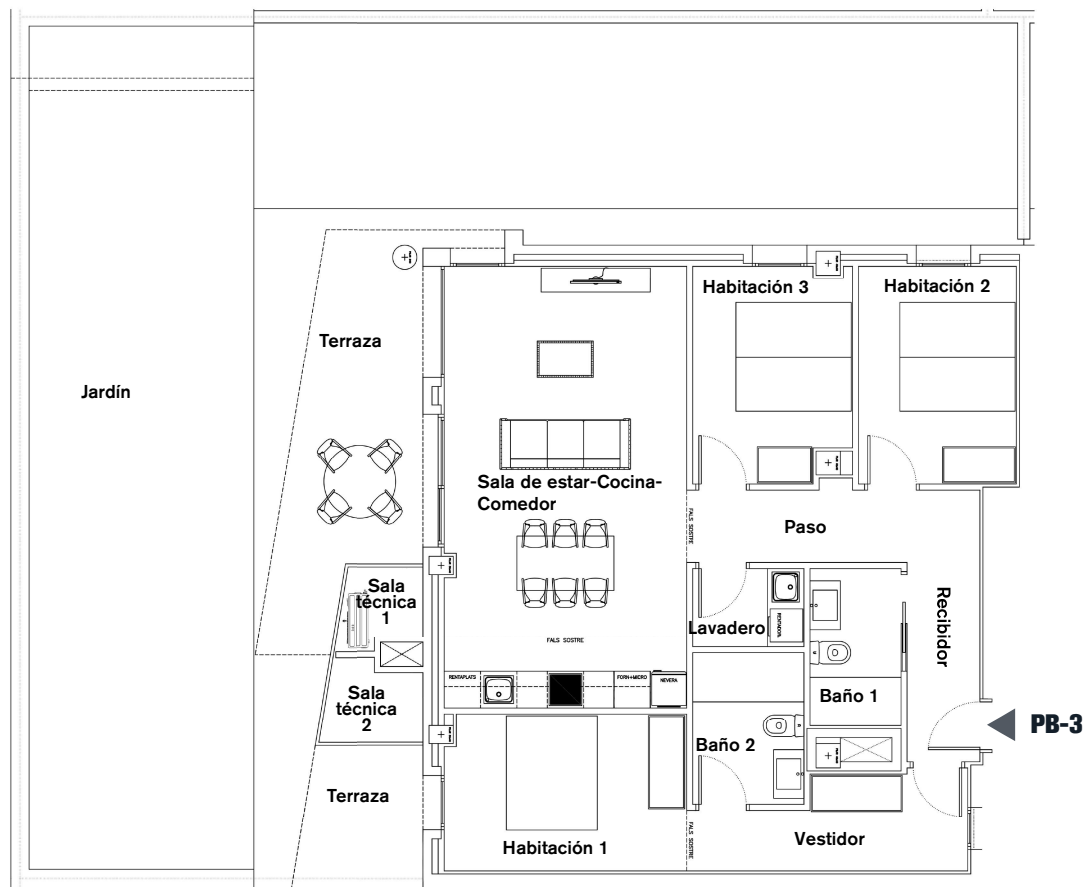

VI-B-BX-3

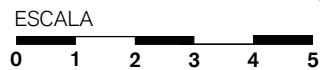

Ubicación vivienda

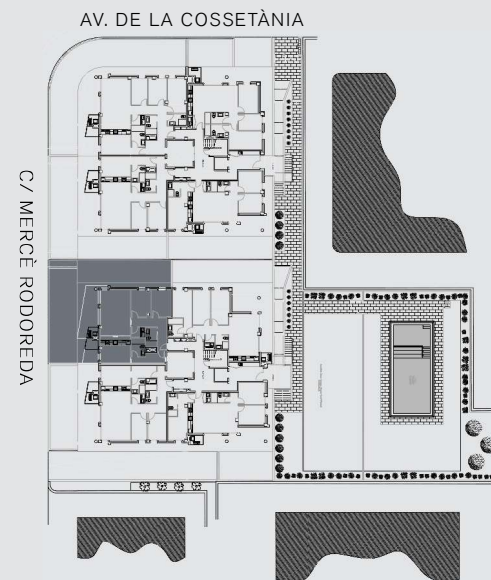

Cuadro de superficies

Recibidor	5,40m ²
Sala de estar-Cocina-Comedor	29,10m ²
Habitación 1	12,35m ²
Baño 1	3,90m ²
Habitación 2	9,35m ²
Habitación 3	9,05m ²
Baño 2	4,60m ²
Vestidor	4,25m ²
Paso	4,40m ²
Lavadero	2,40m ²
Salas técnicas (1-2)	3,85m ²
Terraza	18,05m²
Jardín	111,50m²
<hr/>	
Superficie útil interior	84,90m ²
Superficie útil exterior	129,55m ²
Superficie construida interior	99,90m ²

TQ InvestPro se reserva el derecho a efectuar, en el transcurso de la ejecución de las obras, las modificaciones que estime necesarias por exigencias de orden técnico, jurídico o comercial, sin que ello afecte a una reducción de las calidades de la vivienda. Las superficies detalladas en este plano son aproximadas. El equipamiento de la vivienda será siempre el que se indica en la memoria de calidades; los muebles representados en este plano tienen únicamente efecto decorativo. Este plano anula cualquier otro emitido con anterioridad.

EDIFICIO B Planta baja - Puerta 4

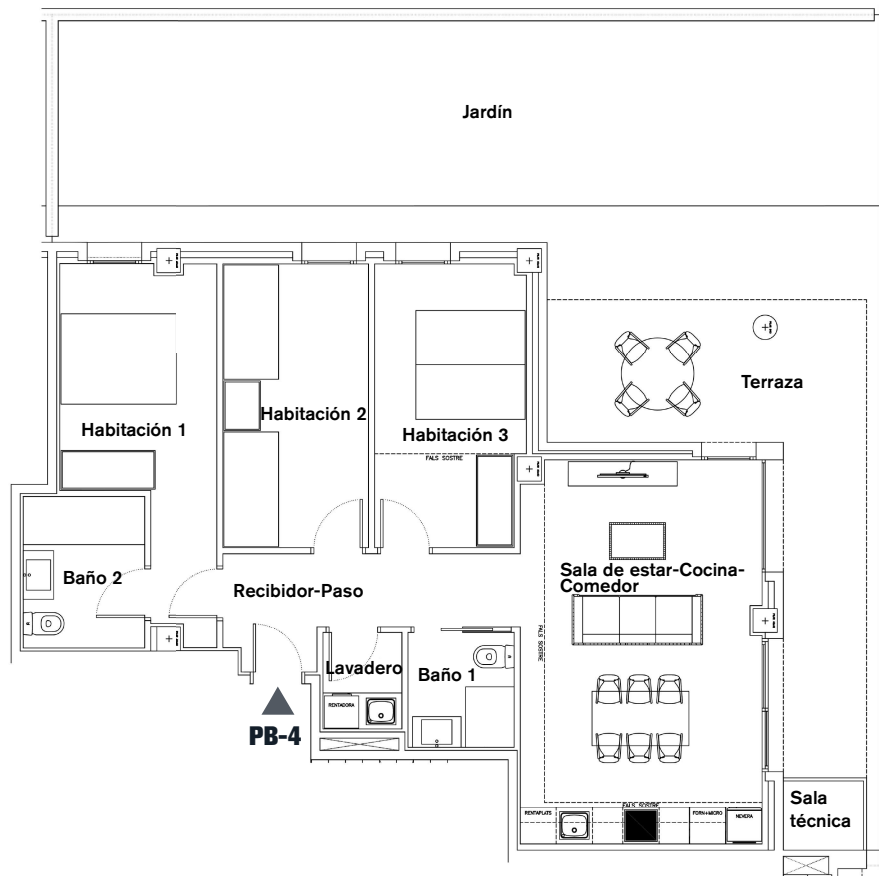

ESCALA



Ubicación vivienda

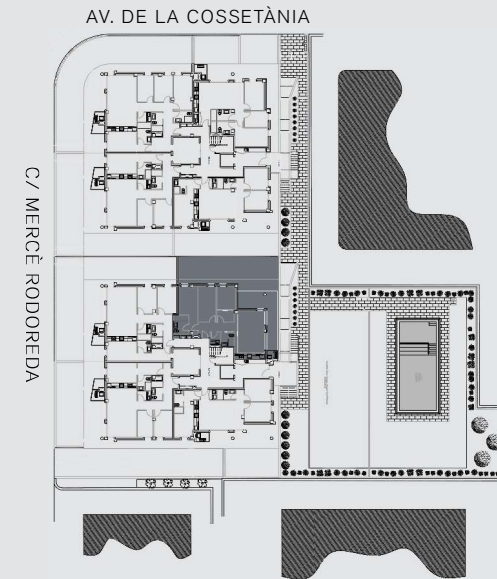

Cuadro de superficies

Recibidor-Paso	6,90m ²
Lavadero	2,10m ²
Sala de estar-Cocina-Comedor	25,15m ²
Habitación 1	12,30m ²
Baño 1	3,30m ²
Habitación 2	11,30m ²
Habitación 3	11,40m ²
Baño 2	5,00m ²
Sala técnica	1,50m ²
Terraza	20,00m ²
Jardín	61,60m ²
<hr/>	
Superficie útil interior	77,45m ²
Superficie útil exterior	81,60m ²
Superficie construida interior	92,05m ²

VI-B-BX-4

TQ InvestPro se reserva el derecho a efectuar, en el transcurso de la ejecución de las obras, las modificaciones que estime necesarias por exigencias de orden técnico, jurídico o comercial, sin que ello afecte a una reducción de las calidades de la vivienda. Las superficies detalladas en este plano son aproximadas. El equipamiento de la vivienda será siempre el que se indica en la memoria de calidades; los muebles representados en este plano tienen únicamente efecto decorativo. Este plano anula cualquier otro emitido con anterioridad.

MERCÈ RODOREDA Calafell

EDIFICIO B

Planta primera - Puerta 1



EDIFICIO B Vista paso interior EDIFICIO A

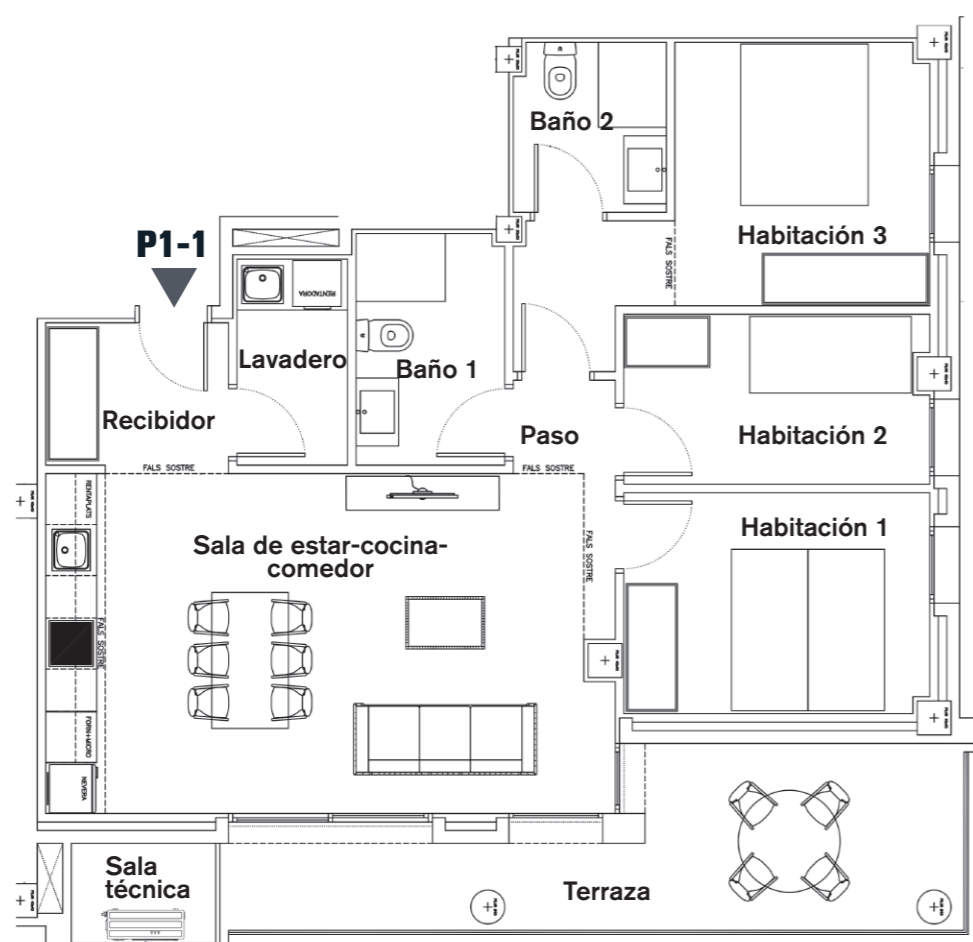

VI-B-1-1

ESCALA



Ubicación vivienda

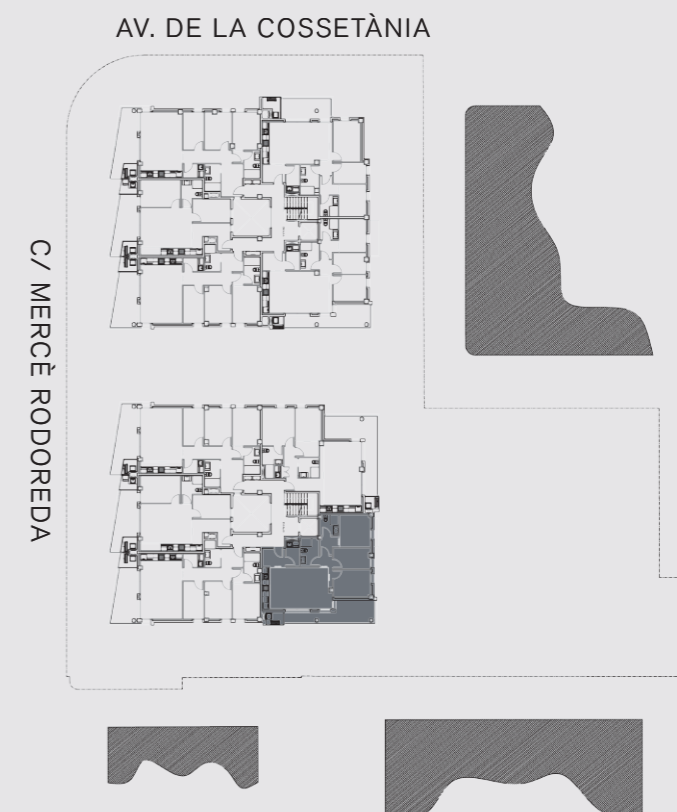

Cuadro de superficies

Recibidor	3,75m ²
Lavadero	3,15m ²
Sala de estar-Cocina-Comedor	26,60m ²
Habitación 1	9,30m ²
Baño 1	4,75m ²
Habitación 2	7,10m ²
Habitación 3	12,05m ²
Baño 2	3,55m ²
Paso	1,30m ²
Sala técnica	2,00m ²
Terraza	15,60m²
<hr/>	
Superficie útil interior	71,55m ²
Superficie útil exterior	15,60m ²
Superficie construida interior	85,20m ²

TQ InvestPro se reserva el derecho a efectuar, en el transcurso de la ejecución de las obras, las modificaciones que estime necesarias por exigencias de orden técnico, jurídico o comercial, sin que ello afecte a una reducción de las calidades de la vivienda. Las superficies detalladas en este plano son aproximadas. El equipamiento de la vivienda será siempre el que se indica en la memoria de calidades; los muebles representados en este plano tienen únicamente efecto decorativo. Este plano anula cualquier otro emitido con anterioridad.

MERCÈ RODOREDA Calafell

EDIFICIO B

Planta primera - Puerta 2



EDIFICIO B

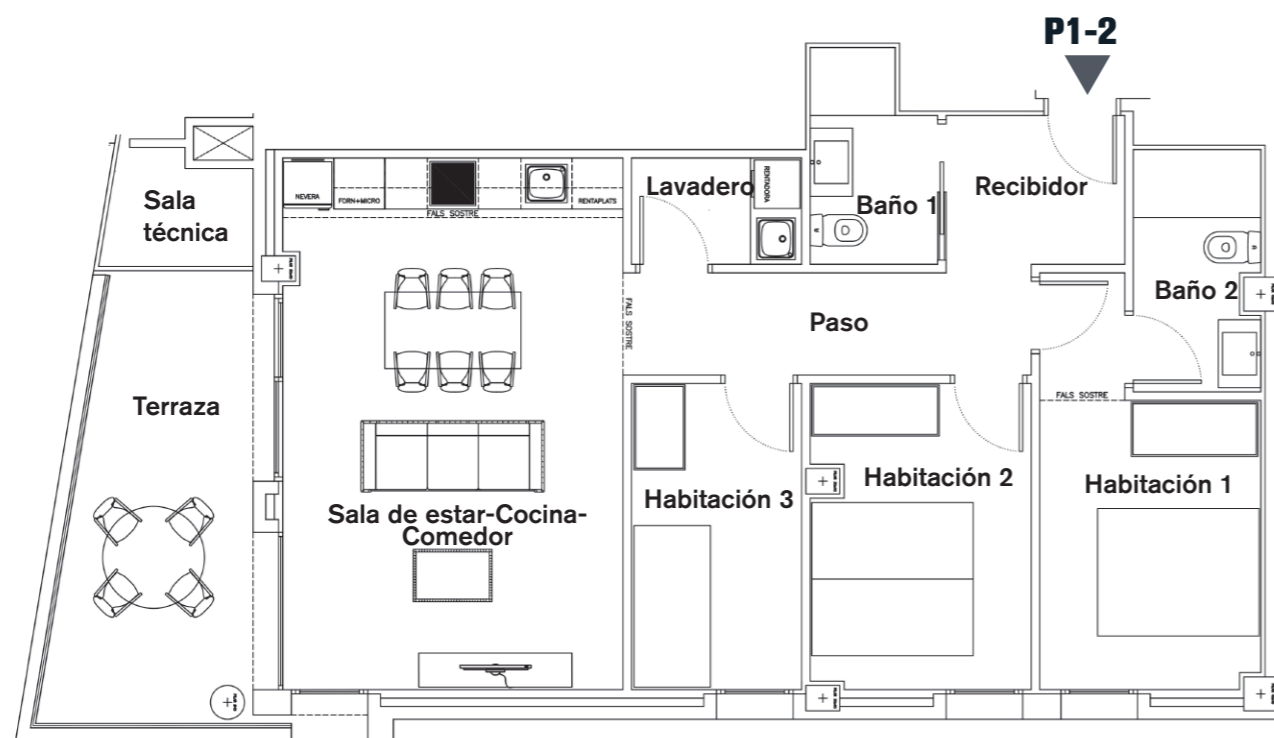

ESCALA



VI-B-1-2

Ubicación vivienda

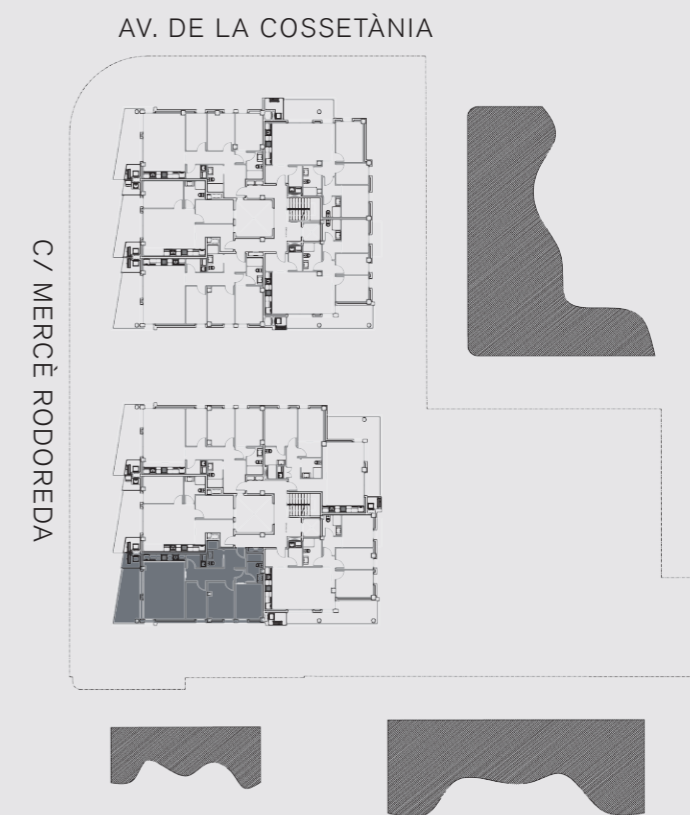

Cuadro de superficies

Recibidor	3,70m ²
Lavadero	2,50m ²
Sala de estar-Cocina-Comedor	24,95m ²
Habitación 1	10,30m ²
Baño 1	3,40m ²
Habitación 2	9,15m ²
Habitación 3	7,20m ²
Baño 2	4,15m ²
Paso	5,85m ²
Sala técnica	2,20m ²
Terraza	13,30m²
<hr/>	
Superficie útil interior	71,20m ²
Superficie útil exterior	13,30m ²
Superficie construida interior	84,30m ²

TQ InvestPro se reserva el derecho a efectuar, en el transcurso de la ejecución de las obras, las modificaciones que estime necesarias por exigencias de orden técnico, jurídico o comercial, sin que ello afecte a una reducción de las calidades de la vivienda. Las superficies detalladas en este plano son aproximadas. El equipamiento de la vivienda será siempre el que se indica en la memoria de calidades; los muebles representados en este plano tienen únicamente efecto decorativo. Este plano anula cualquier otro emitido con anterioridad.

MERCÈ RODOREDA Calafell

EDIFICIO B

Planta primera - Puerta 3

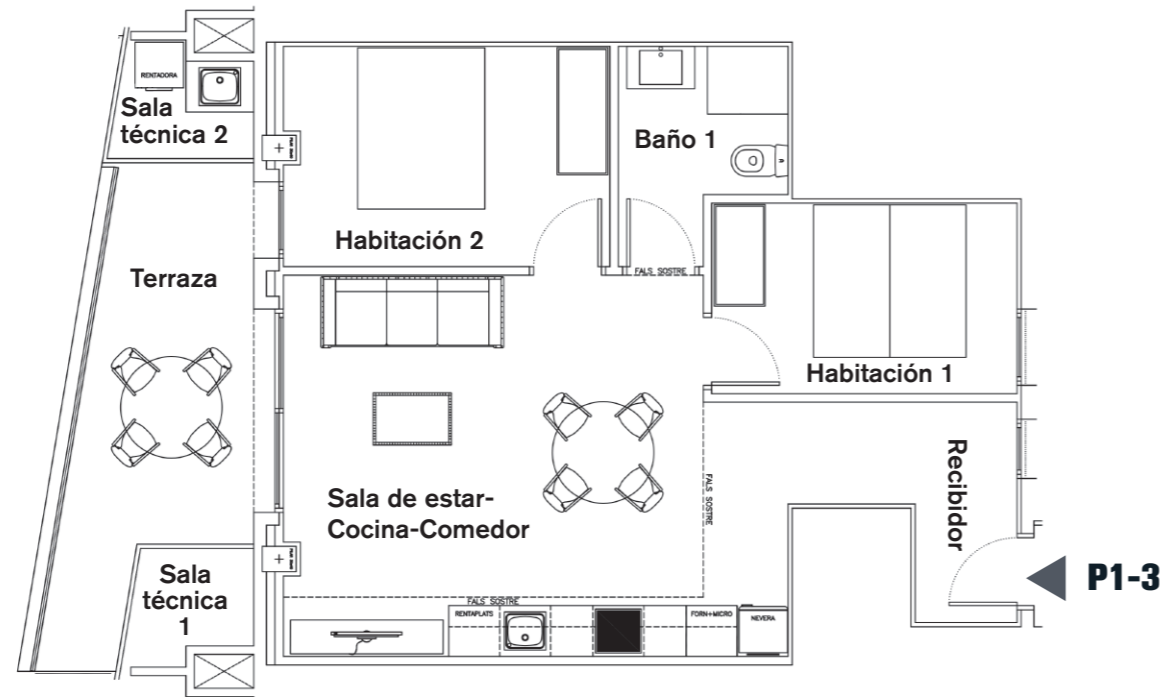

ESCALA



VI-B-1-3

Ubicación vivienda

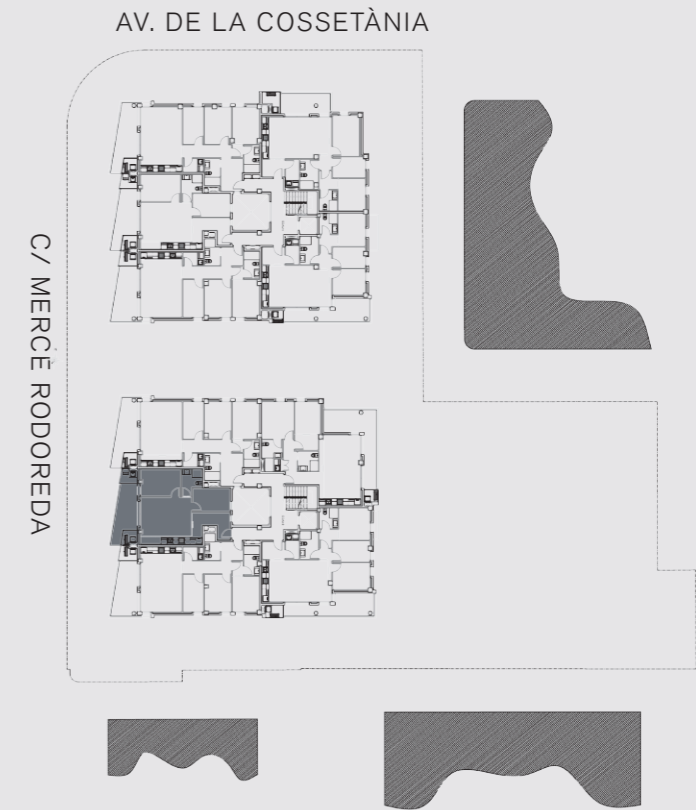

Cuadro de superficies

Recibidor	4,90m ²
Sala de estar-Cocina-Comedor	25,20m ²
Habitación 1	8,10m ²
Baño 1	4,35m ²
Habitación 2	9,95m ²
Salas técnicas (1-2)	3,95m ²
Terraza	11,50m²
<hr/>	
Superficie útil interior	52,50m ²
Superficie útil exterior	11,50m ²
Superficie construida interior	61,75m ²

TQ InvestPro se reserva el derecho a efectuar, en el transcurso de la ejecución de las obras, las modificaciones que estime necesarias por exigencias de orden técnico, jurídico o comercial, sin que ello afecte a una reducción de las calidades de la vivienda. Las superficies detalladas en este plano son aproximadas. El equipamiento de la vivienda será siempre el que se indica en la memoria de calidades; los muebles representados en este plano tienen únicamente efecto decorativo. Este plano anula cualquier otro emitido con anterioridad.

MERCÈ RODOREDA Calafell

EDIFICIO B

Planta primera - Puerta 4

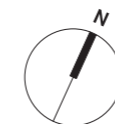
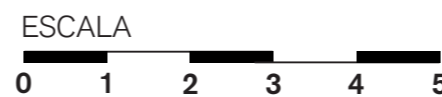
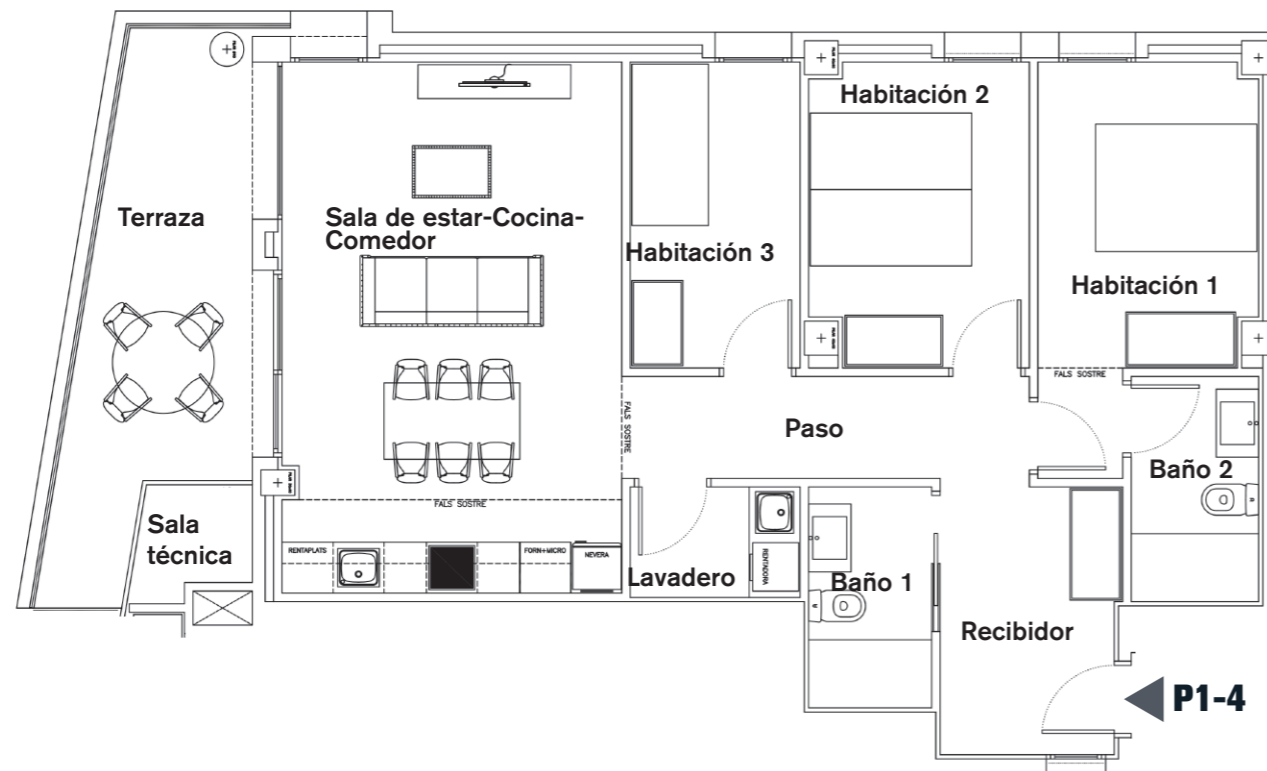

Ubicación vivienda

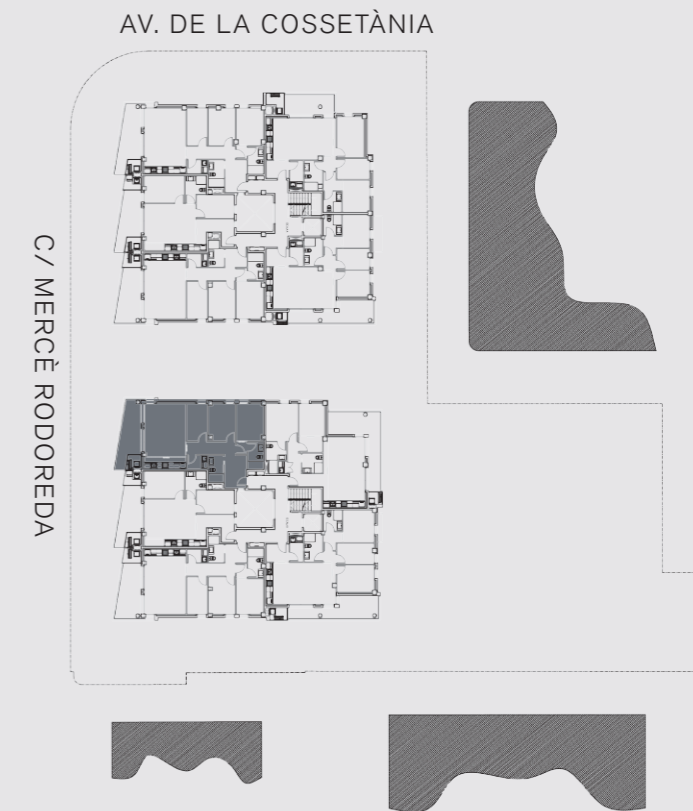

Cuadro de superficies

Recibidor	6,70m ²
Lavadero	2,60m ²
Sala de estar-Cocina-Comedor	24,90m ²
Habitación 1	10,45m ²
Baño 1	3,80m ²
Habitación 2	9,05m ²
Habitación 3	7,20m ²
Baño 2	4,00m ²
Paso	5,75m ²
Sala técnica	1,75m ²
Terraza	13,70m²
<hr/>	
Superficie útil interior	74,45m ²
Superficie útil exterior	13,70m ²
Superficie construida interior	88,00m ²

VI-B-1-4

TQ InvestPro se reserva el derecho a efectuar, en el transcurso de la ejecución de las obras, las modificaciones que estime necesarias por exigencias de orden técnico, jurídico o comercial, sin que ello afecte a una reducción de las calidades de la vivienda. Las superficies detalladas en este plano son aproximadas. El equipamiento de la vivienda será siempre el que se indica en la memoria de calidades; los muebles representados en este plano tienen únicamente efecto decorativo. Este plano anula cualquier otro emitido con anterioridad.

MERCÈ RODOREDA Calafell

EDIFICIO B

Planta primera - Puerta 5

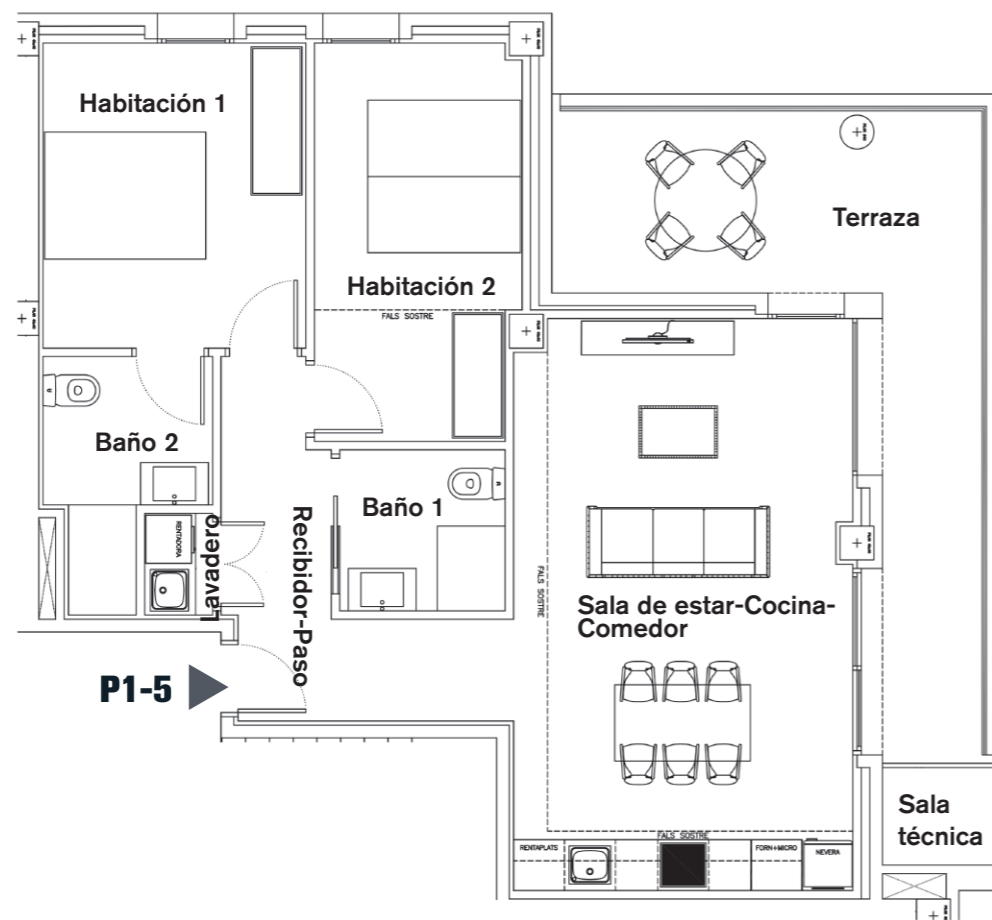

ESCALA



VI-B-1-5

Ubicación vivienda

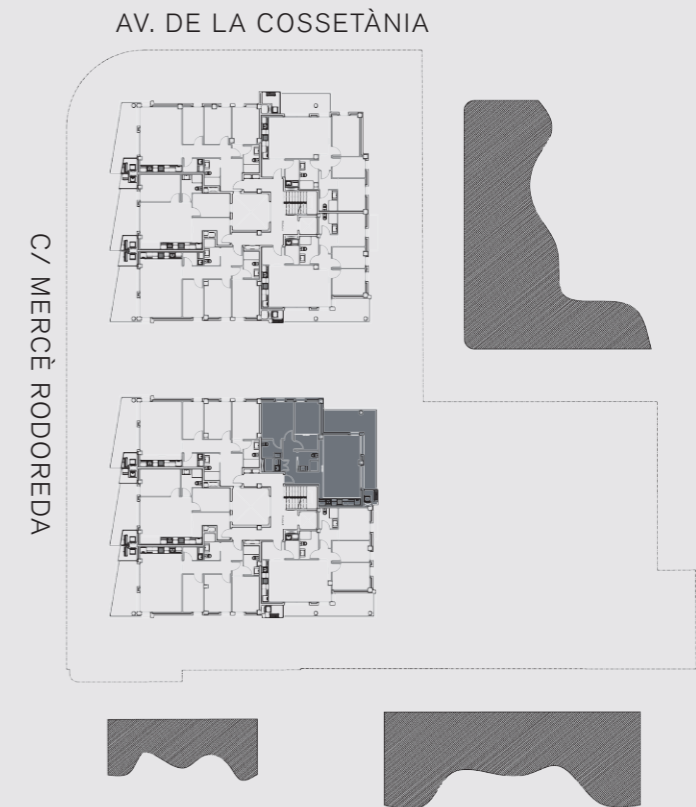

Cuadro de superficies

Recibidor-Paso	7,60m ²
Lavadero	0,95m ²
Sala de estar-Cocina-Comedor	26,75m ²
Habitación 1	11,15m ²
Baño 1	3,70m ²
Habitación 2	11,15m ²
Baño 2	4,55m ²
Sala técnica	1,50m ²
Terraza	20,00m²
<hr/>	
Superficie útil interior	65,85m ²
Superficie útil exterior	20,00m ²
Superficie construida interior	78,95m ²

MERCÈ RODOREDA Calafell

EDIFICIO B

Planta segunda - Puerta 1

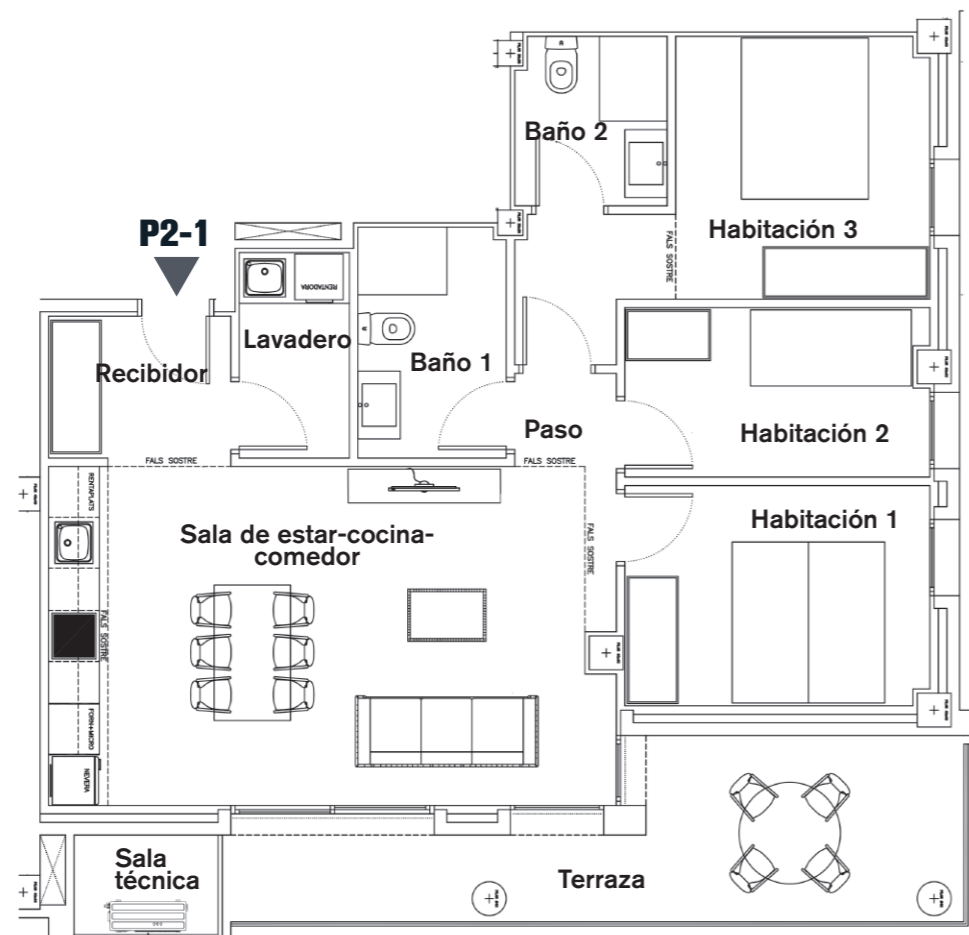
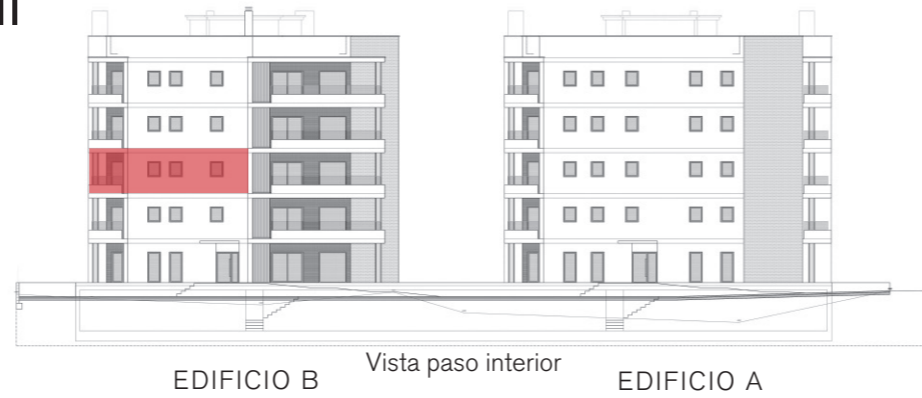

VI-B-2-1

ESCALA



Ubicación vivienda

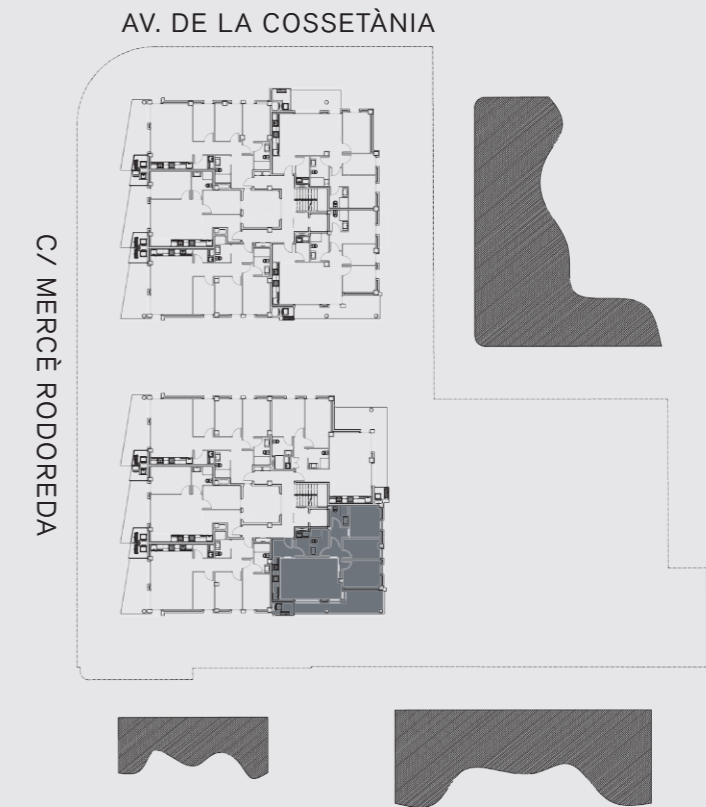

Cuadro de superficies

Recibidor	3,75m ²
Lavadero	3,15m ²
Sala de estar-Cocina-Comedor	26,60m ²
Habitación 1	9,30m ²
Baño 1	4,75m ²
Habitación 2	7,10m ²
Habitación 3	12,05m ²
Baño 2	3,55m ²
Paso	1,30m ²
Sala técnica	2,00m ²
Terraza	15,60m²
Superficie útil interior	71,55m²
Superficie útil exterior	15,60m²
Superficie construida interior	85,20m²

TQ InvestPro se reserva el derecho a efectuar, en el transcurso de la ejecución de las obras, las modificaciones que estime necesarias por exigencias de orden técnico, jurídico o comercial, sin que ello afecte a una reducción de las calidades de la vivienda. Las superficies detalladas en este plano son aproximadas. El equipamiento de la vivienda será siempre el que se indica en la memoria de calidades; los muebles representados en este plano tienen únicamente efecto decorativo. Este plano anula cualquier otro emitido con anterioridad.

MERCÈ RODOREDA Calafell

EDIFICIO B

Planta segunda - Puerta 2



EDIFICIO B



P2-2

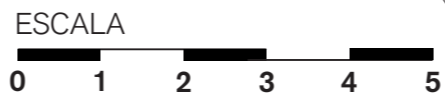
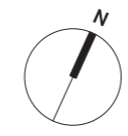

VI-B-2-2

Ubicación vivienda

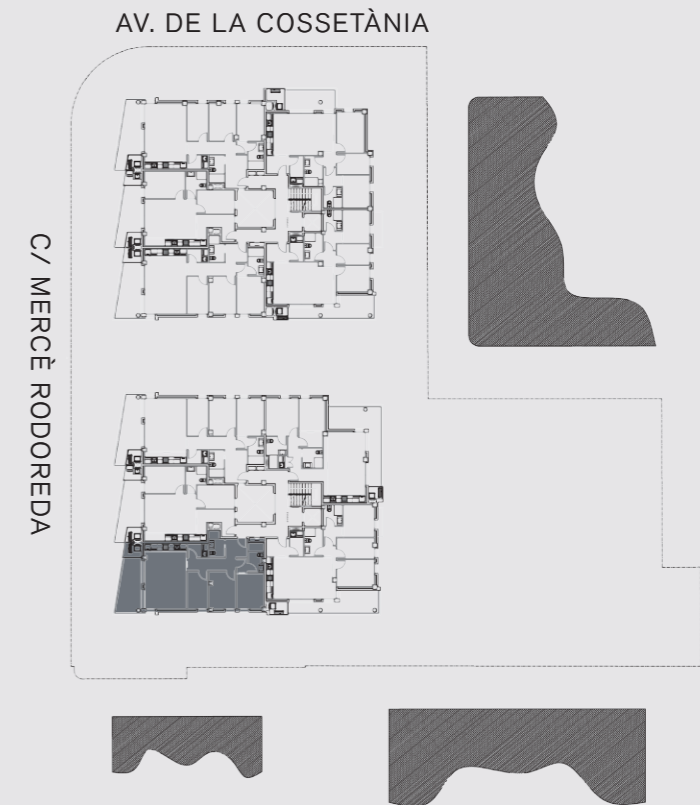

Cuadro de superficies

Recibidor	3,70m ²
Lavadero	2,50m ²
Sala de estar-Cocina-Comedor	24,95m ²
Habitación 1	10,30m ²
Baño 1	3,40m ²
Habitación 2	9,15m ²
Habitación 3	7,20m ²
Baño 2	4,15m ²
Paso	5,85m ²
Sala técnica	2,20m ²
Terraza	13,30m²
<hr/>	
Superficie útil interior	71,20m ²
Superficie útil exterior	13,30m ²
Superficie construida interior	84,30m ²

TQ InvestPro se reserva el derecho a efectuar, en el transcurso de la ejecución de las obras, las modificaciones que estime necesarias por exigencias de orden técnico, jurídico o comercial, sin que ello afecte a una reducción de las calidades de la vivienda. Las superficies detalladas en este plano son aproximadas. El equipamiento de la vivienda será siempre el que se indica en la memoria de calidades; los muebles representados en este plano tienen únicamente efecto decorativo. Este plano anula cualquier otro emitido con anterioridad.

MERCÈ RODOREDA Calafell

EDIFICIO B

Planta segunda - Puerta 3

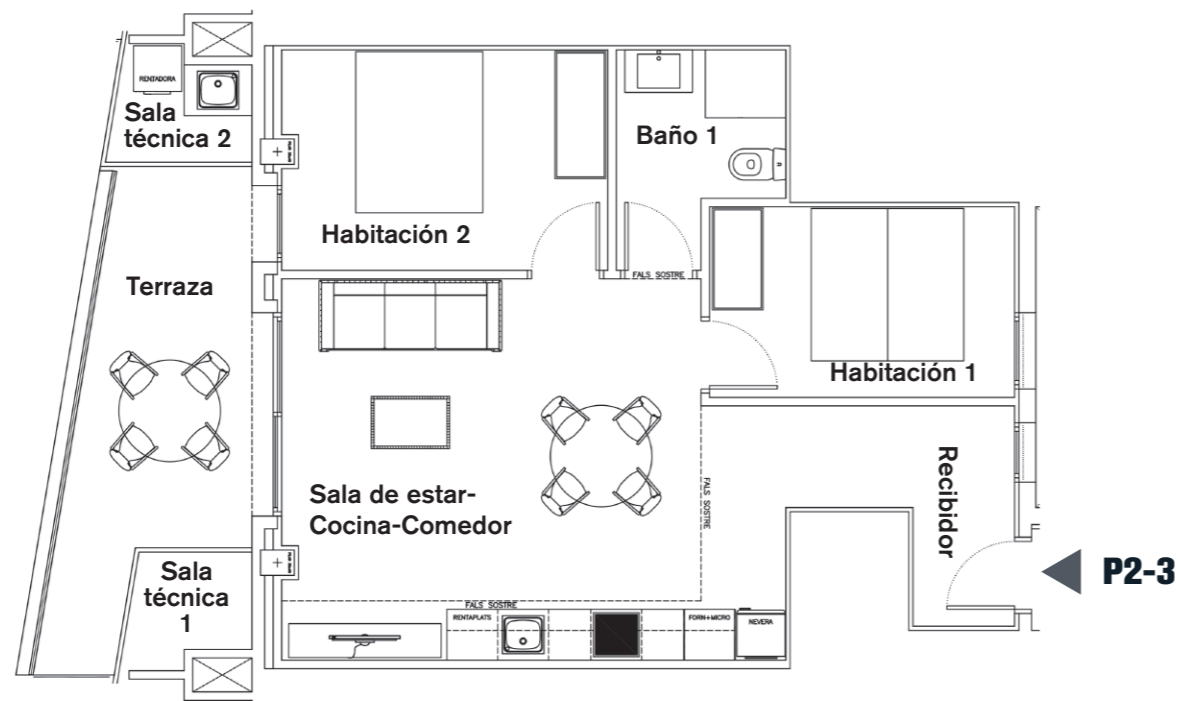

ESCALA



VI-B-2-3

Ubicación vivienda

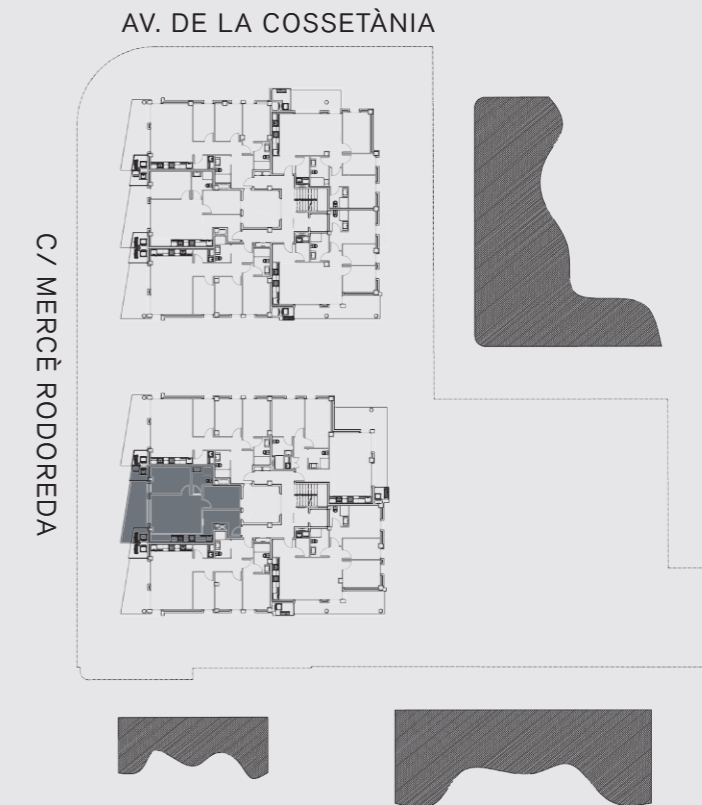

Cuadro de superficies

Recibidor	4,90m ²
Sala de estar-Cocina-Comedor	25,20m ²
Habitación 1	8,10m ²
Baño 1	4,35m ²
Habitación 2	9,95m ²
Salas técnicas (1-2)	3,95m ²
Terraza	11,50m²
<hr/>	
Superficie útil interior	52,50m ²
Superficie útil exterior	11,50m ²
Superficie construida interior	61,75m ²

TQ InvestPro se reserva el derecho a efectuar, en el transcurso de la ejecución de las obras, las modificaciones que estime necesarias por exigencias de orden técnico, jurídico o comercial, sin que ello afecte a una reducción de las calidades de la vivienda. Las superficies detalladas en este plano son aproximadas. El equipamiento de la vivienda será siempre el que se indica en la memoria de calidades; los muebles representados en este plano tienen únicamente efecto decorativo. Este plano anula cualquier otro emitido con anterioridad.

MERCÈ RODOREDA Calafell

EDIFICIO B

Planta segunda - Puerta 4

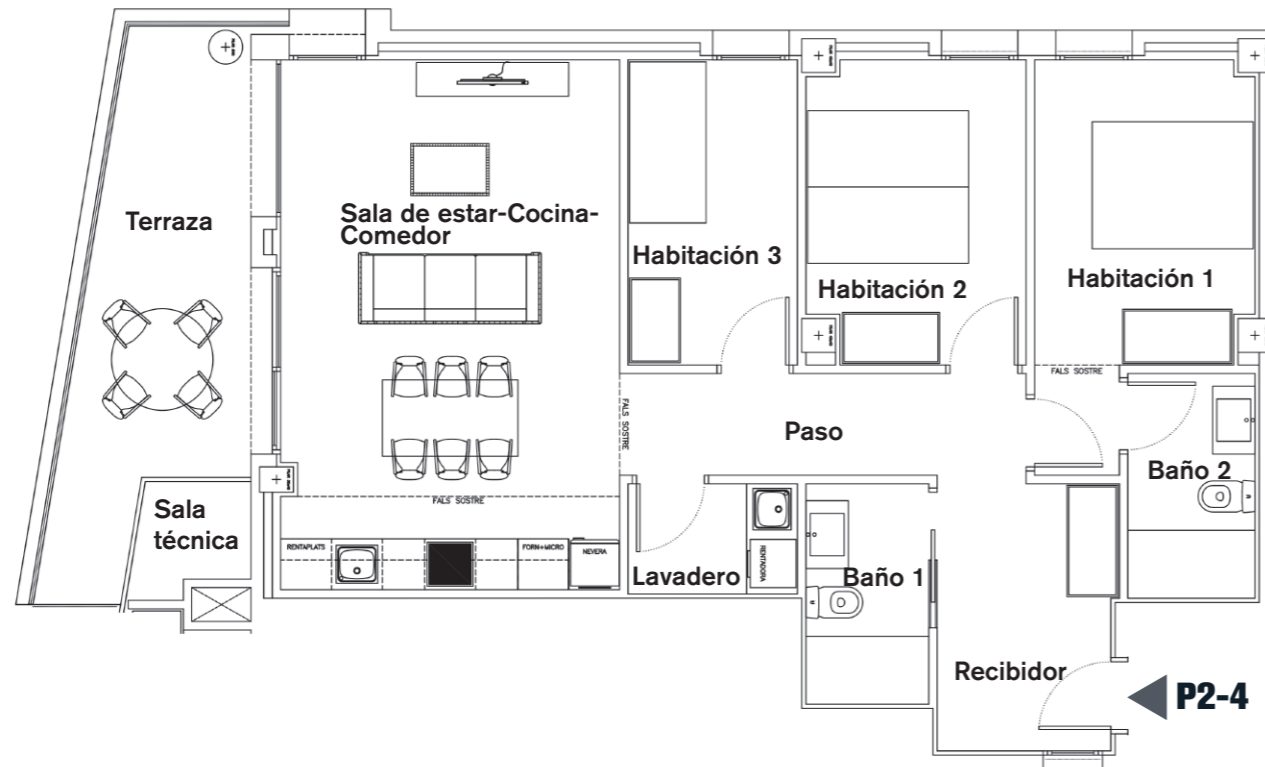

ESCALA



VI-B-2-4

Ubicación vivienda

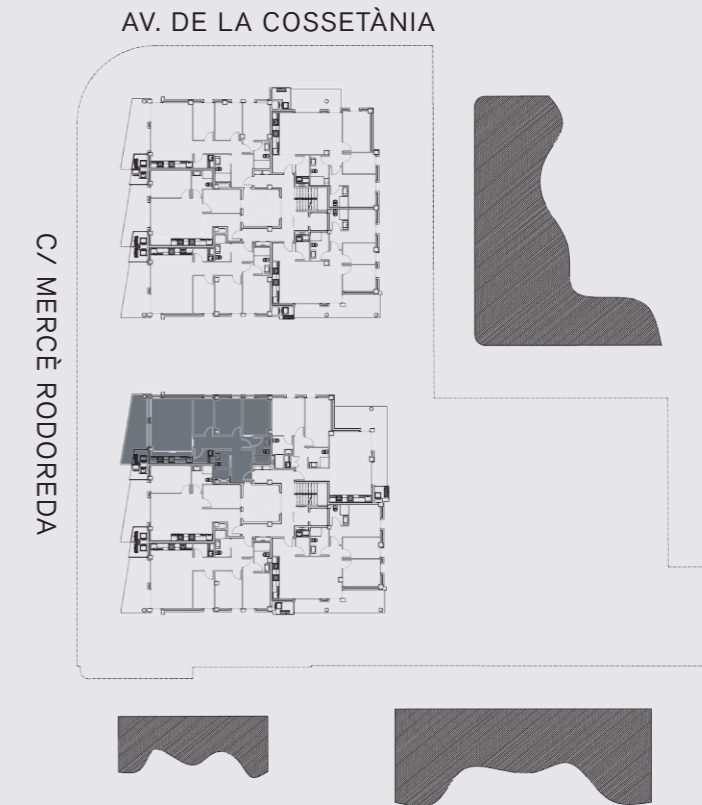

Cuadro de superficies

Recibidor	6,70m ²
Lavadero	2,60m ²
Sala de estar-Cocina-Comedor	24,90m ²
Habitación 1	10,45m ²
Baño 1	3,80m ²
Habitación 2	9,05m ²
Habitación 3	7,20m ²
Baño 2	4,00m ²
Paso	5,75m ²
Sala técnica	1,75m ²
Terraza	13,70m²
<hr/>	
Superficie útil interior	74,45m ²
Superficie útil exterior	13,70m ²
Superficie construida interior	88,00m ²

TQ InvestPro se reserva el derecho a efectuar, en el transcurso de la ejecución de las obras, las modificaciones que estime necesarias por exigencias de orden técnico, jurídico o comercial, sin que ello afecte a una reducción de las calidades de la vivienda. Las superficies detalladas en este plano son aproximadas. El equipamiento de la vivienda será siempre el que se indica en la memoria de calidades; los muebles representados en este plano tienen únicamente efecto decorativo. Este plano anula cualquier otro emitido con anterioridad.

MERCÈ RODOREDA Calafell

EDIFICIO B

Planta segunda - Puerta 5

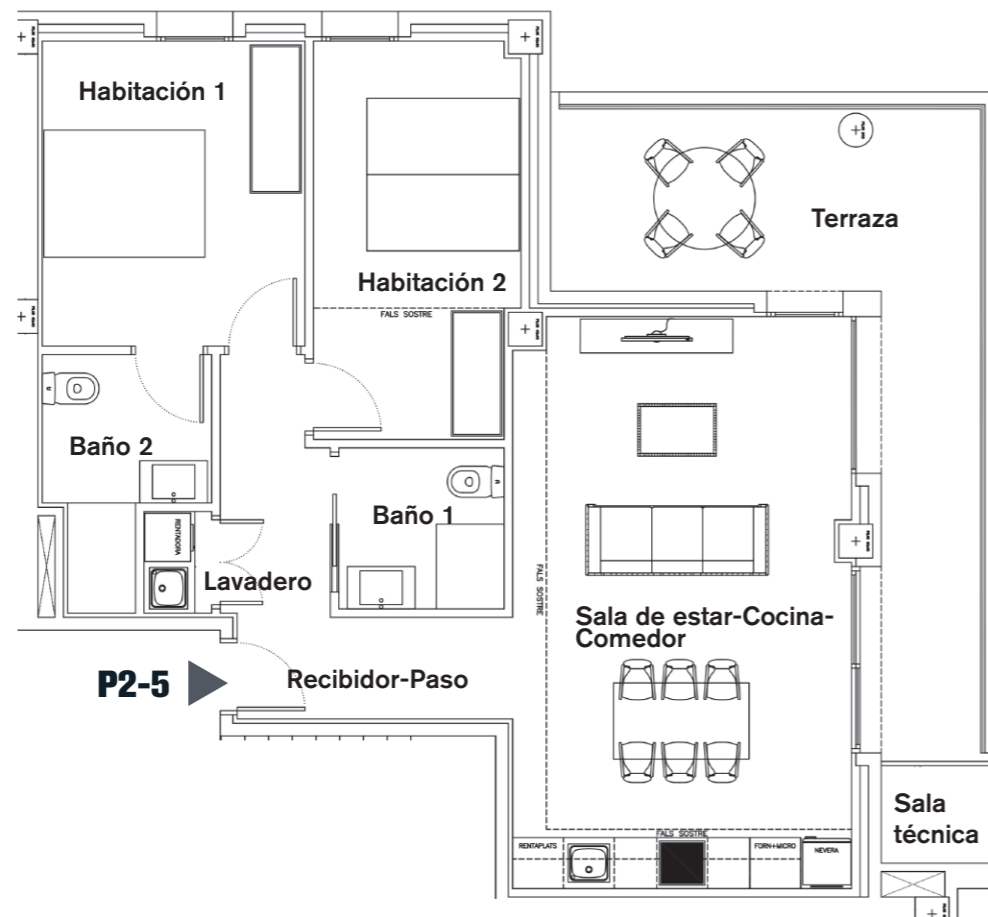

VI-B-2-5

Ubicación vivienda

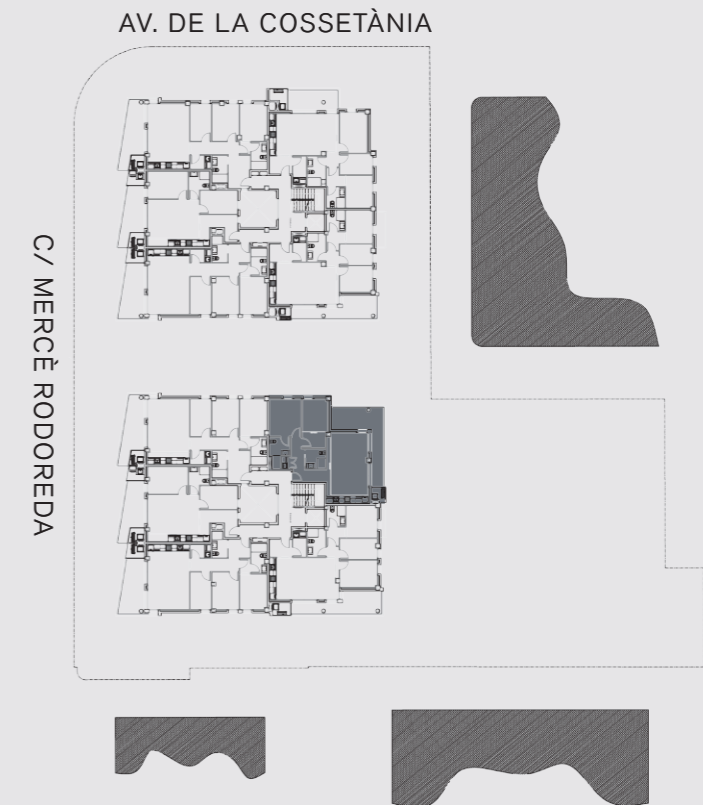

Cuadro de superficies

Recibidor-Paso	7,60m ²
Lavadero	0,95m ²
Sala de estar-Cocina-Comedor	26,75m ²
Habitación 1	11,15m ²
Baño 1	3,70m ²
Habitación 2	11,15m ²
Baño 2	4,55m ²
Sala técnica	1,50m ²
Terraza	20,00m²
<hr/>	
Superficie útil interior	65,85m ²
Superficie útil exterior	20,00m ²
Superficie construida interior	78,95m ²

TQ InvestPro se reserva el derecho a efectuar, en el transcurso de la ejecución de las obras, las modificaciones que estime necesarias por exigencias de orden técnico, jurídico o comercial, sin que ello afecte a una reducción de las calidades de la vivienda. Las superficies detalladas en este plano son aproximadas. El equipamiento de la vivienda será siempre el que se indica en la memoria de calidades; los muebles representados en este plano tienen únicamente efecto decorativo. Este plano anula cualquier otro emitido con anterioridad.

MERCÈ RODOREDA Calafell

EDIFICIO B

Planta tercera - Puerta 1

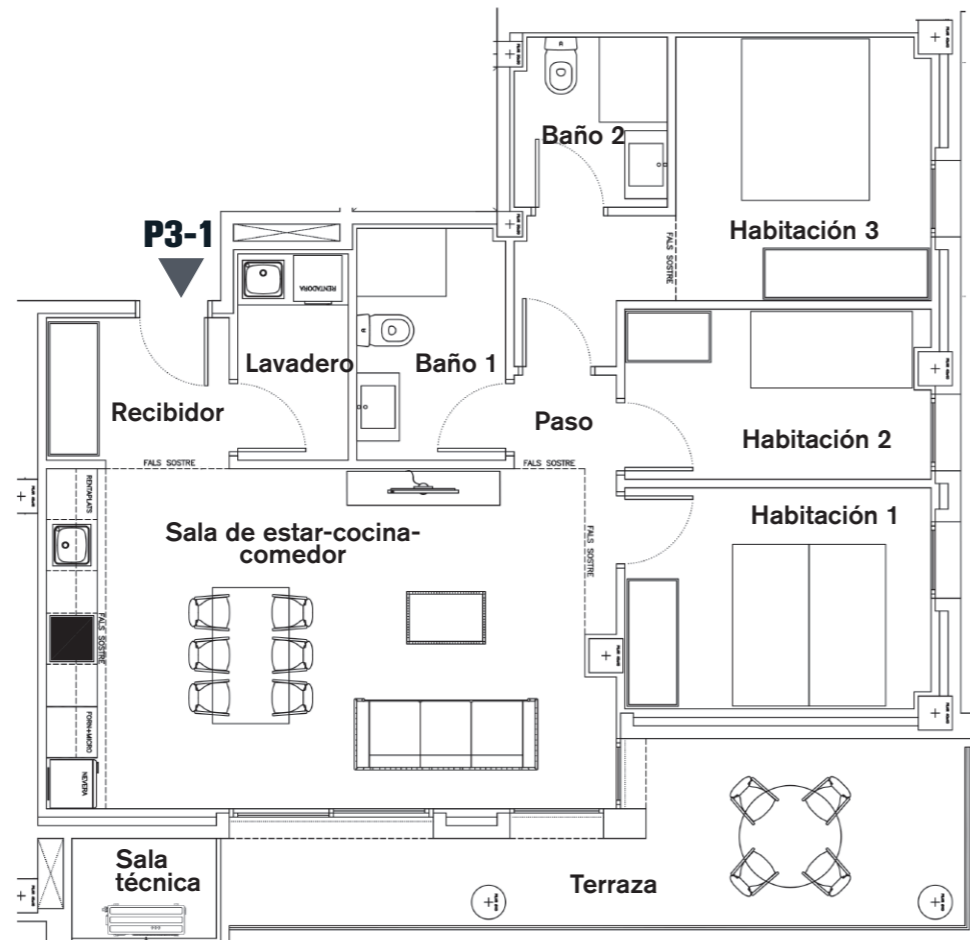
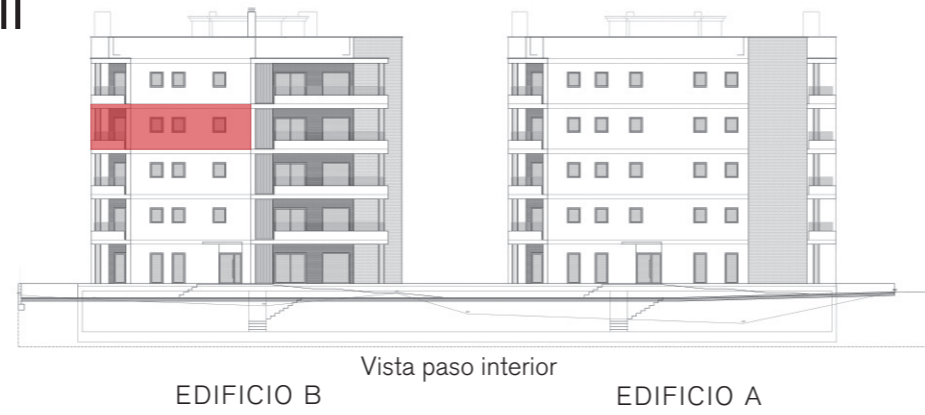

ESCALA



VI-B-3-1

Ubicación vivienda

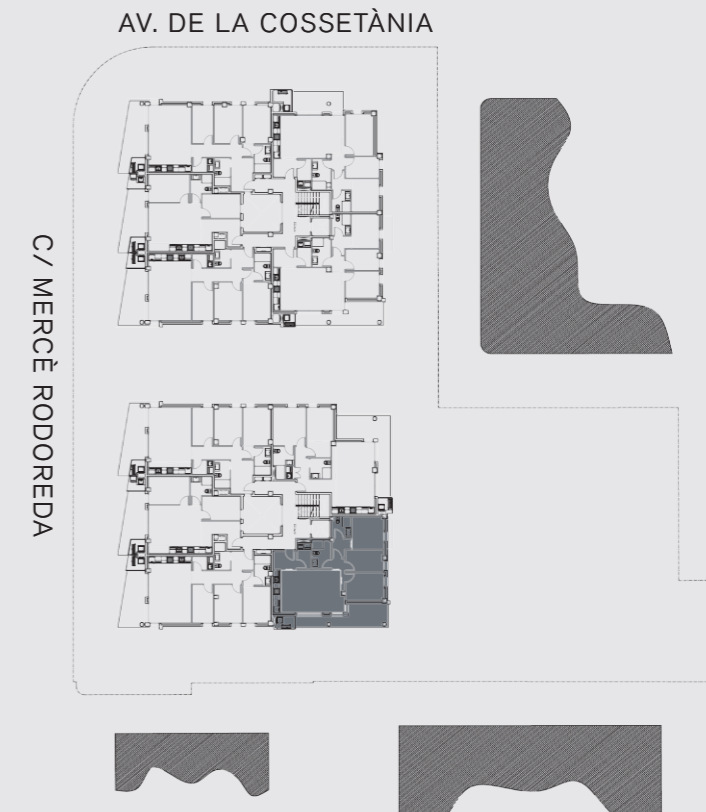

Cuadro de superficies

Recibidor	3,75m ²
Lavadero	3,15m ²
Sala de estar-Cocina-Comedor	26,60m ²
Habitación 1	9,30m ²
Baño 1	4,75m ²
Habitación 2	7,10m ²
Habitación 3	12,05m ²
Baño 2	3,55m ²
Paso	1,30m ²
Sala técnica	2,00m ²
Terraza	15,60m²
<hr/>	
Superficie útil interior	71,55m ²
Superficie útil exterior	15,60m ²
Superficie construida interior	85,20m ²

TQ InvestPro se reserva el derecho a efectuar, en el transcurso de la ejecución de las obras, las modificaciones que estime necesarias por exigencias de orden técnico, jurídico o comercial, sin que ello afecte a una reducción de las calidades de la vivienda. Las superficies detalladas en este plano son aproximadas. El equipamiento de la vivienda será siempre el que se indica en la memoria de calidades; los muebles representados en este plano tienen únicamente efecto decorativo. Este plano anula cualquier otro emitido con anterioridad.

MERCÈ RODOREDA Calafell

EDIFICIO B

Planta tercera - Puerta 2



VI-B-3-2

Ubicación vivienda

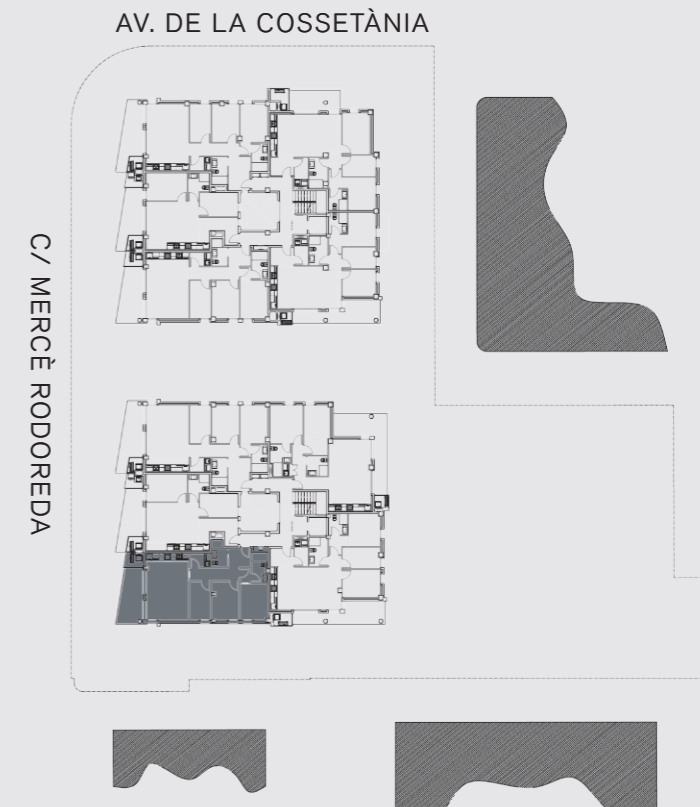

Cuadro de superficies

Recibidor	3,70m ²
Lavadero	2,50m ²
Sala de estar-Cocina-Comedor	24,95m ²
Habitación 1	10,30m ²
Baño 1	3,40m ²
Habitación 2	9,15m ²
Habitación 3	7,20m ²
Baño 2	4,15m ²
Paso	5,85m ²
Sala técnica	2,20m ²
Terraza	13,30m²
<hr/>	
Superficie útil interior	71,20m ²
Superficie útil exterior	13,30m ²
Superficie construida interior	84,30m ²

TQ InvestPro se reserva el derecho a efectuar, en el transcurso de la ejecución de las obras, las modificaciones que estime necesarias por exigencias de orden técnico, jurídico o comercial, sin que ello afecte a una reducción de las calidades de la vivienda. Las superficies detalladas en este plano son aproximadas. El equipamiento de la vivienda será siempre el que se indica en la memoria de calidades; los muebles representados en este plano tienen únicamente efecto decorativo. Este plano anula cualquier otro emitido con anterioridad.

MERCÈ RODOREDA Calafell

EDIFICIO B

Planta tercera - Puerta 3

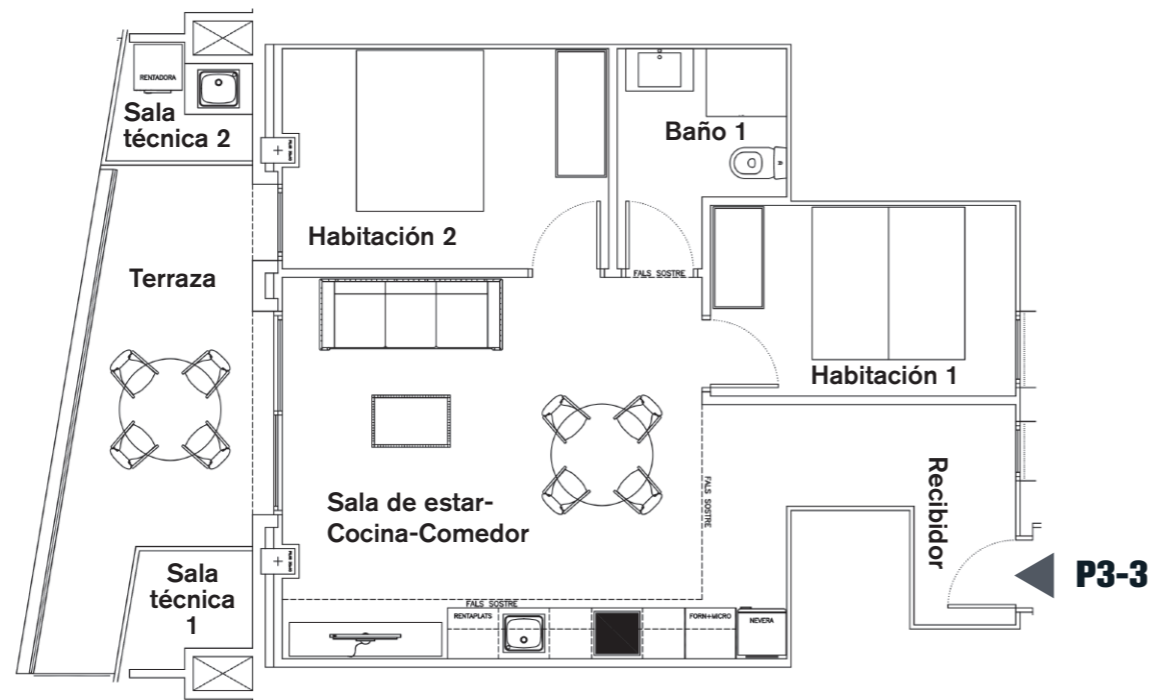
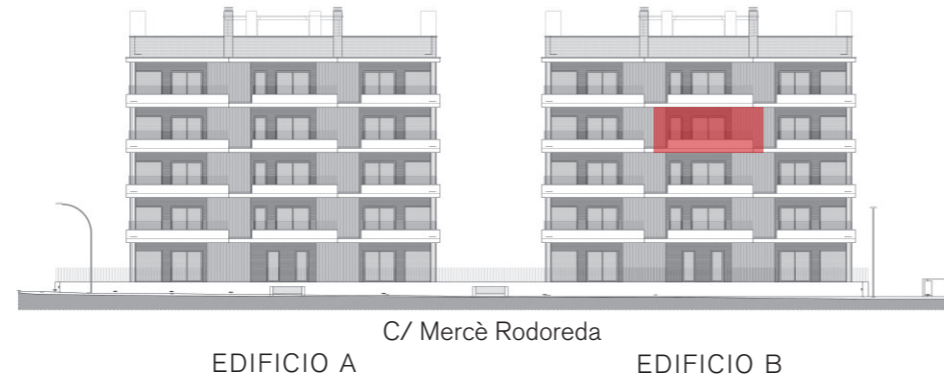

ESCALA



VI-B-3-3

Ubicación vivienda

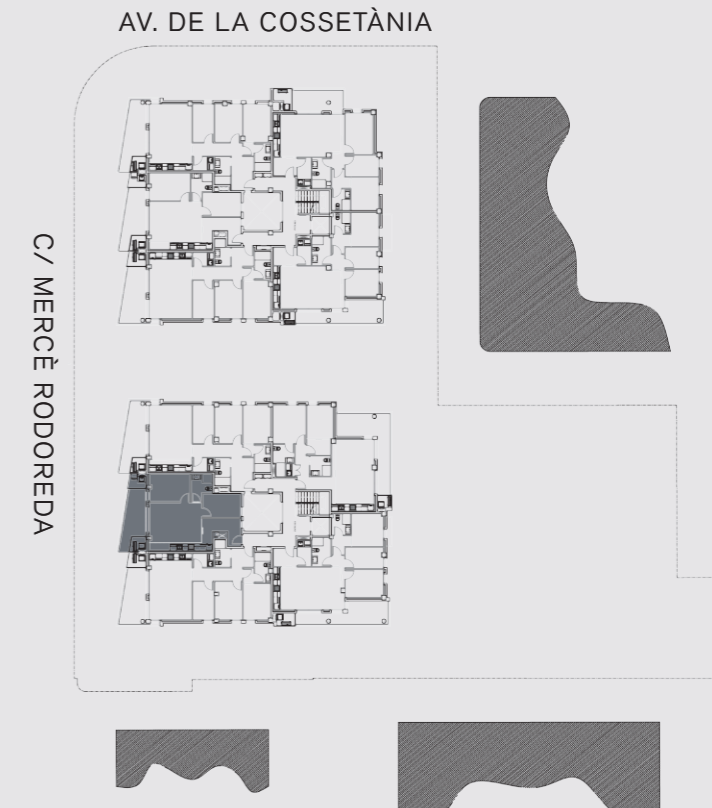

Cuadro de superficies

Recibidor	4,90m ²
Sala de estar-Cocina-Comedor	25,20m ²
Habitación 1	8,10m ²
Baño 1	4,35m ²
Habitación 2	9,95m ²
Salas técnicas (1-2)	3,95m ²
Terraza	11,50m ²
<hr/>	
Superficie útil interior	52,50m ²
Superficie útil exterior	11,50m ²
Superficie construida interior	61,75m ²

MERCÈ RODOREDA Calafell

EDIFICIO B

Planta tercera - Puerta 4

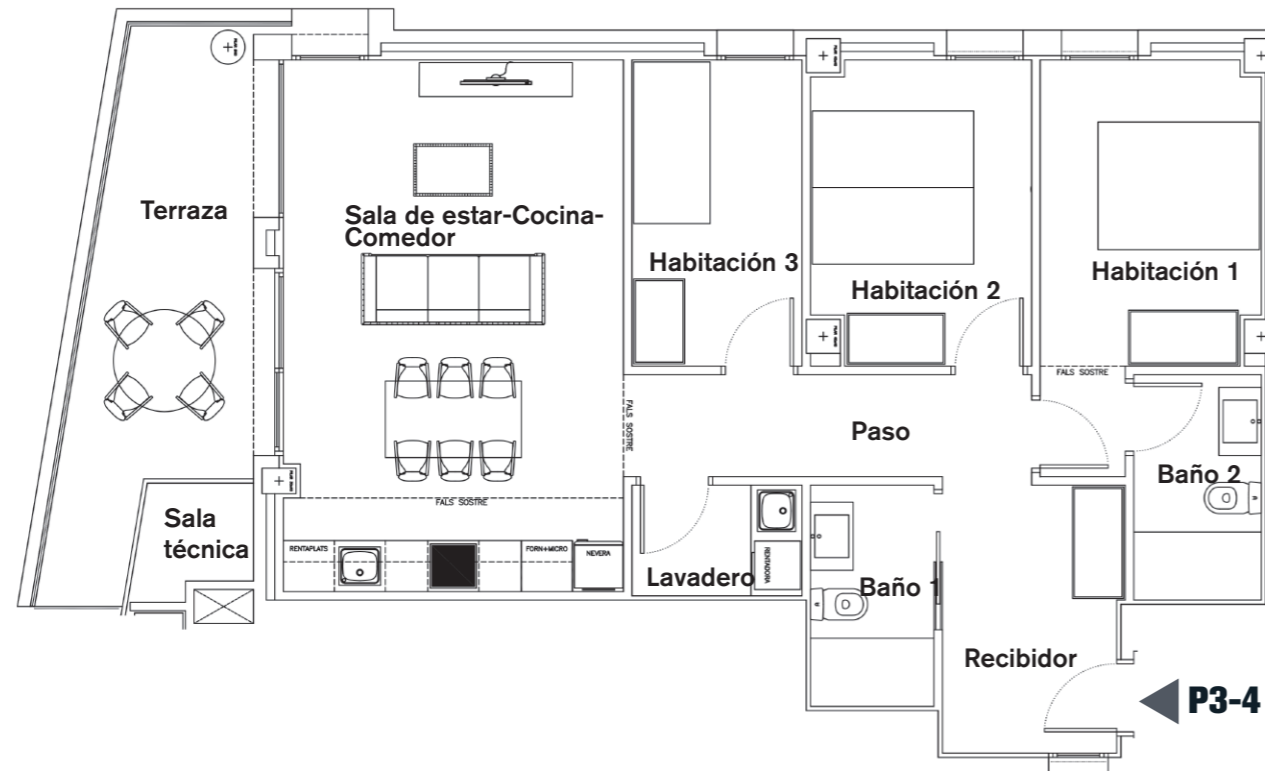

ESCALA

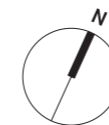

VI-B-3-4

Ubicación vivienda

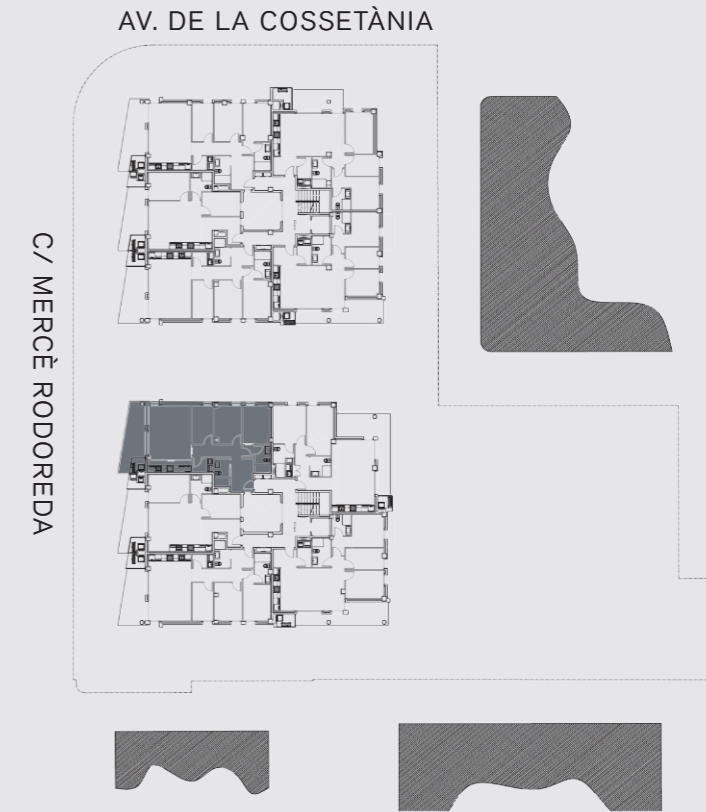

Cuadro de superficies

Recibidor	6,70m ²
Lavadero	2,60m ²
Sala de estar-Cocina-Comedor	24,90m ²
Habitación 1	10,45m ²
Baño 1	3,80m ²
Habitación 2	9,05m ²
Habitación 3	7,20m ²
Baño 2	4,00m ²
Paso	5,75m ²
Sala técnica	1,75m ²
Terraza	13,70m²
<hr/>	
Superficie útil interior	74,45m ²
Superficie útil exterior	13,70m ²
Superficie construida interior	88,00m ²

TQ InvestPro se reserva el derecho a efectuar, en el transcurso de la ejecución de las obras, las modificaciones que estime necesarias por exigencias de orden técnico, jurídico o comercial, sin que ello afecte a una reducción de las calidades de la vivienda. Las superficies detalladas en este plano son aproximadas. El equipamiento de la vivienda será siempre el que se indica en la memoria de calidades; los muebles representados en este plano tienen únicamente efecto decorativo. Este plano anula cualquier otro emitido con anterioridad.

MERCÈ RODOREDA Calafell

EDIFICIO B

Planta tercera - Puerta 5

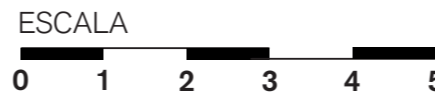
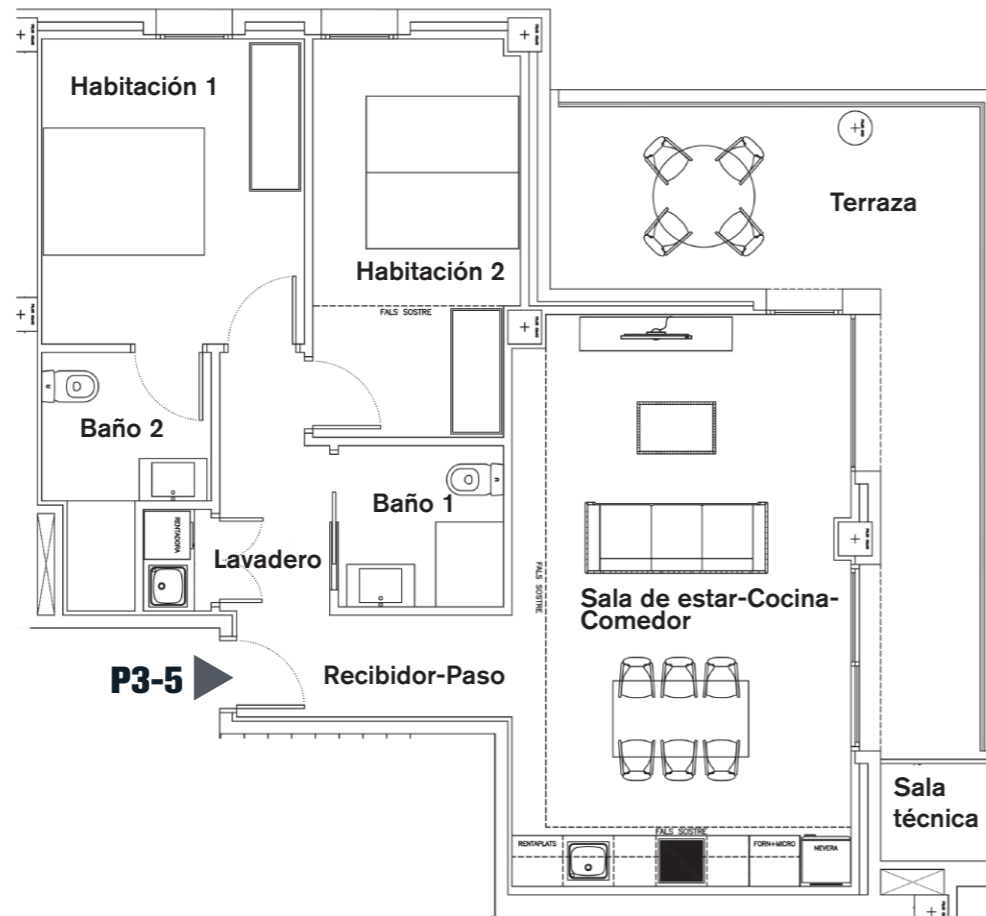
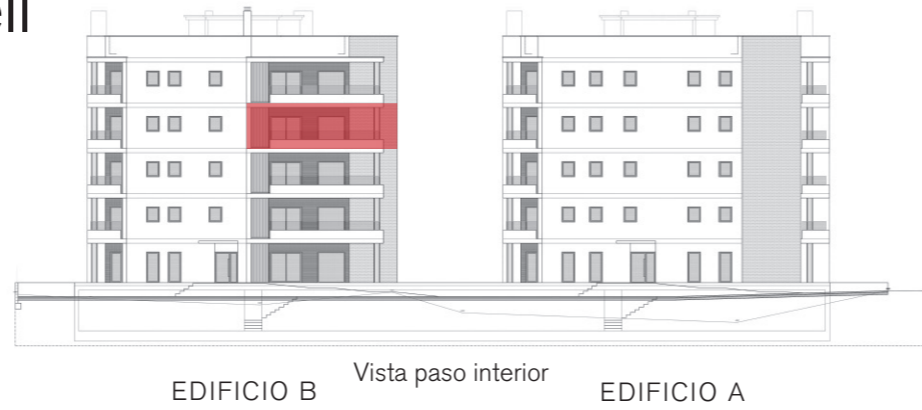

VI-B-3-5

Ubicación vivienda

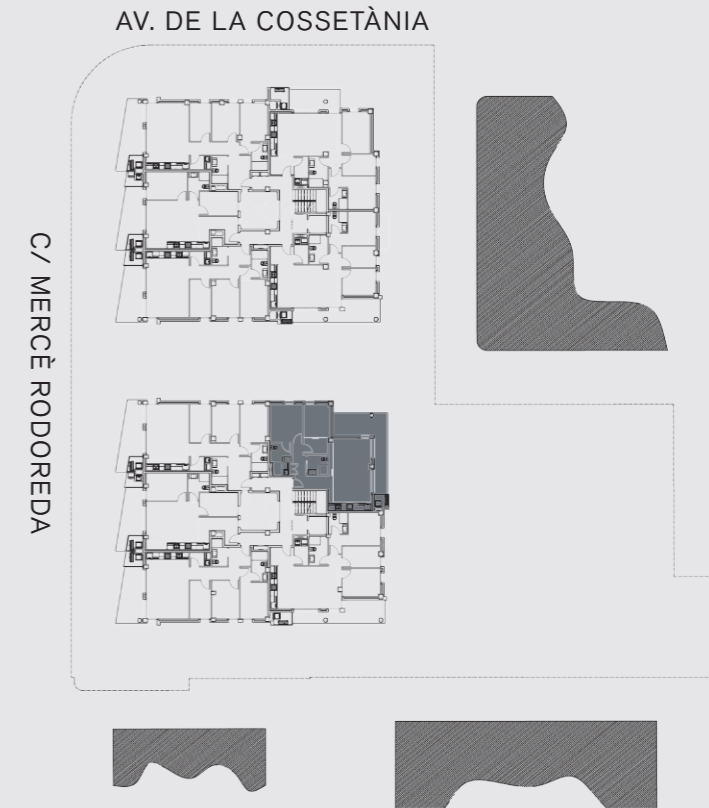

Cuadro de superficies

Recibidor-Paso	7,60m ²
Lavadero	0,95m ²
Sala de estar-Cocina-Comedor	26,75m ²
Habitación 1	11,15m ²
Baño 1	3,70m ²
Habitación 2	11,15m ²
Baño 2	4,55m ²
Sala técnica	1,50m ²
Terraza	20,00m²
<hr/>	
Superficie útil interior	65,85m ²
Superficie útil exterior	20,00m ²
Superficie construida interior	78,95m ²

TQ InvestPro se reserva el derecho a efectuar, en el transcurso de la ejecución de las obras, las modificaciones que estime necesarias por exigencias de orden técnico, jurídico o comercial, sin que ello afecte a una reducción de las calidades de la vivienda. Las superficies detalladas en este plano son aproximadas. El equipamiento de la vivienda será siempre el que se indica en la memoria de calidades; los muebles representados en este plano tienen únicamente efecto decorativo. Este plano anula cualquier otro emitido con anterioridad.

EDIFICIO B

Planta cuarta - Puerta 1



EDIFICIO B Vista paso interior EDIFICIO A

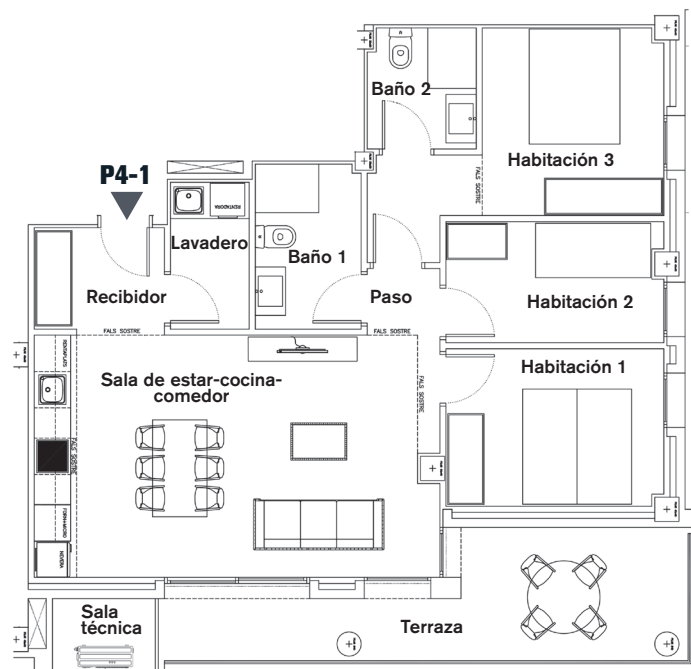
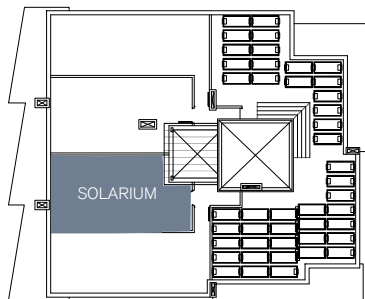

ESCALA



VI-B-4-1

Ubicación vivienda

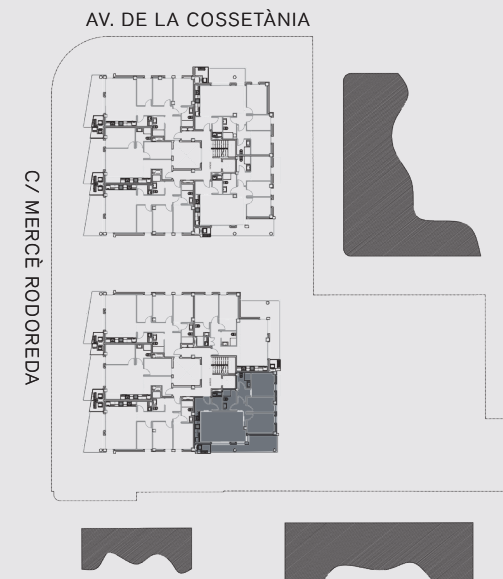

Cuadro de superficies

Recibidor	3,75m ²
Lavadero	3,15m ²
Sala de estar-Cocina-Comedor	26,60m ²
Habitación 1	9,30m ²
Baño 1	4,75m ²
Habitación 2	7,10m ²
Habitación 3	12,05m ²
Baño 2	3,55m ²
Paso	1,30m ²
Sala técnica	2,00m ²
Terraza	15,60m ²
Solarium	53,80m ²
<hr/>	
Superficie útil interior	71,55m ²
Superficie útil exterior (T-S)	69,40m ²
Superficie construida interior	85,20m ²

TQ InvestPro se reserva el derecho a efectuar, en el transcurso de la ejecución de las obras, las modificaciones que estime necesarias por exigencias de orden técnico, jurídico o comercial, sin que ello afecte a una reducción de las calidades de la vivienda. Las superficies detalladas en este plano son aproximadas. El equipamiento de la vivienda será siempre el que se indica en la memoria de calidades; los muebles representados en este plano tienen únicamente efecto decorativo. Este plano anula cualquier otro emitido con anterioridad.

EDIFICIO B

Planta cuarta - Puerta 2

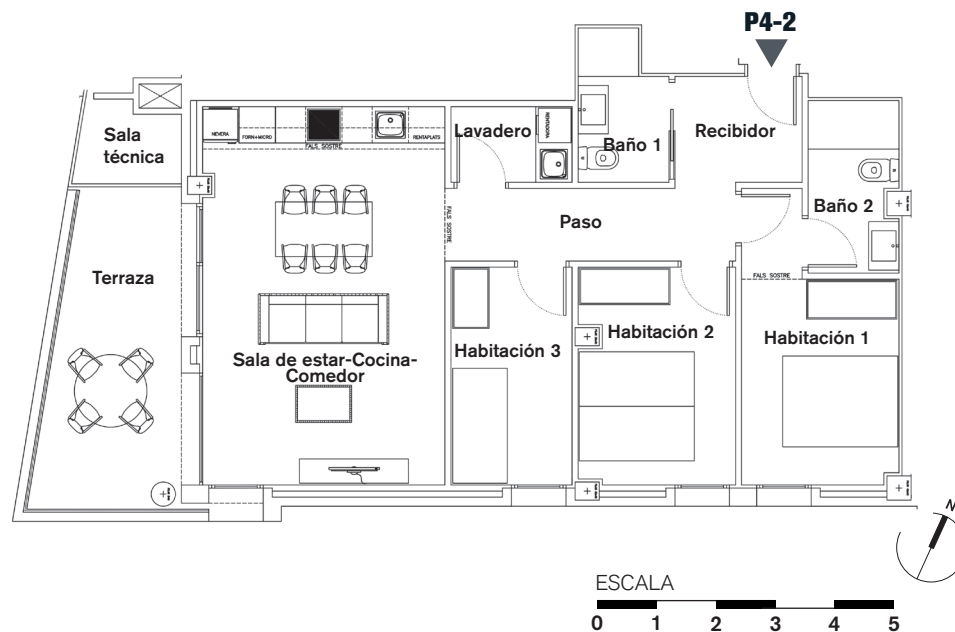
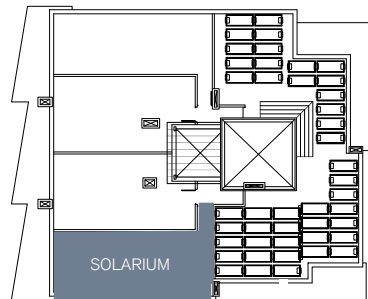
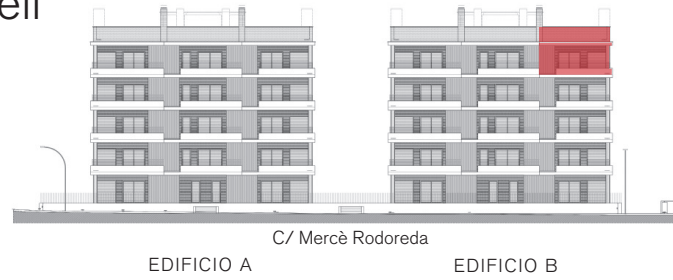

VI-B-4-2

Ubicación vivienda

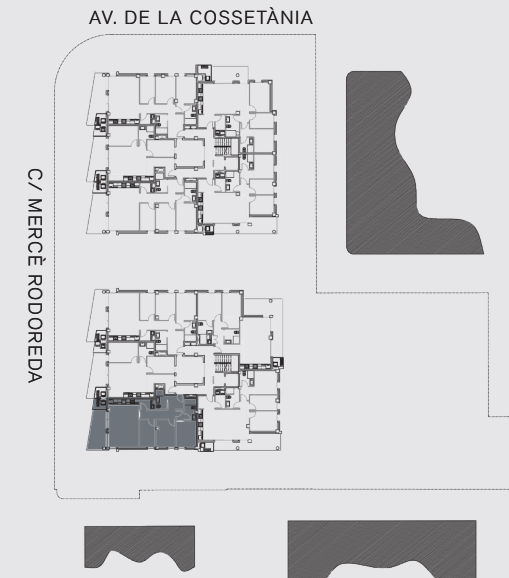

Cuadro de superficies

Recibidor	3,70m ²
Lavadero	2,50m ²
Sala de estar-Cocina-Comedor	24,95m ²
Habitación 1	10,30m ²
Baño 1	3,40m ²
Habitación 2	9,15m ²
Habitación 3	7,20m ²
Baño 2	4,15m ²
Paso	5,85m ²
Sala técnica	2,20m ²
Terraza	13,30m ²
Solarium	54,05m ²
<hr/>	
Superficie útil interior	71,20m ²
Superficie útil exterior (T-S)	67,35m ²
Superficie construida interior	84,30m ²

TQ InvestPro se reserva el derecho a efectuar, en el transcurso de la ejecución de las obras, las modificaciones que estime necesarias por exigencias de orden técnico, jurídico o comercial, sin que ello afecte a una reducción de las calidades de la vivienda. Las superficies detalladas en este plano son aproximadas. El equipamiento de la vivienda será siempre el que se indica en la memoria de calidades; los muebles representados en este plano tienen únicamente efecto decorativo. Este plano anula cualquier otro emitido con anterioridad.

MERCÈ RODOREDA Calafell

EDIFICIO B

Planta cuarta - Puerta 3

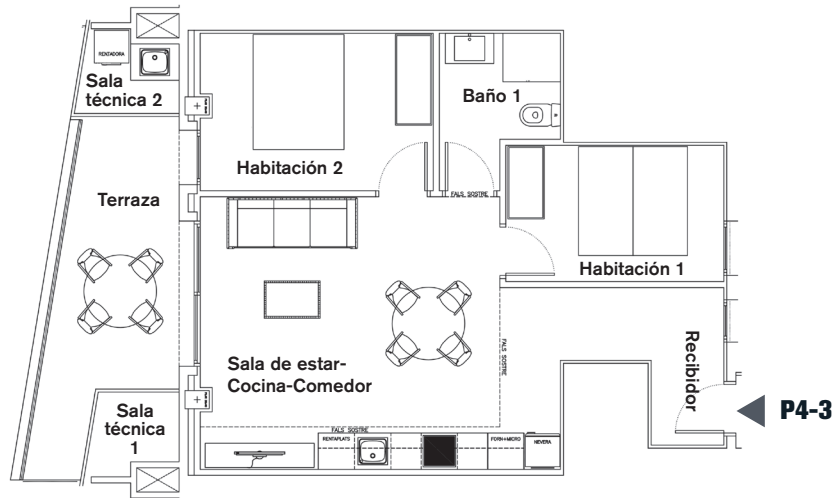

VI-B-4-3

ESCALA



Ubicación vivienda

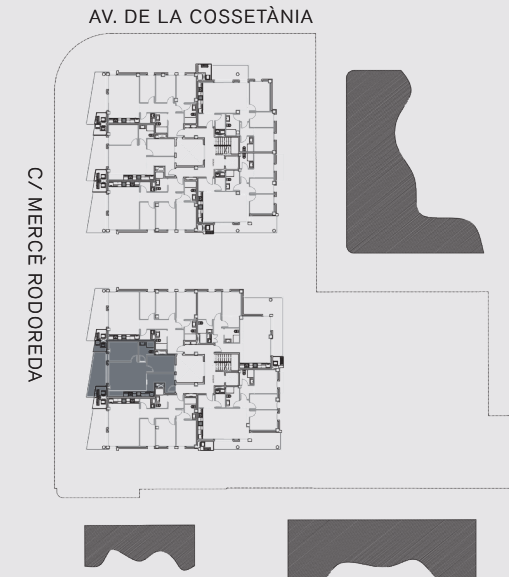

Cuadro de superficies

Recibidor	4,90m ²
Sala de estar-Cocina-Comedor	25,20m ²
Habitación 1	8,10m ²
Baño 1	4,35m ²
Habitación 2	9,95m ²
Salas técnicas (1-2)	3,95m ²
Terraza	11,50m ²
<hr/>	
Superficie útil interior	52,50m ²
Superficie útil exterior	11,50m ²
Superficie construida interior	61,75m ²

TQ InvestPro se reserva el derecho a efectuar, en el transcurso de la ejecución de las obras, las modificaciones que estime necesarias por exigencias de orden técnico, jurídico o comercial, sin que ello afecte a una reducción de las calidades de la vivienda. Las superficies detalladas en este plano son aproximadas. El equipamiento de la vivienda será siempre el que se indica en la memoria de calidades; los muebles representados en este plano tienen únicamente efecto decorativo. Este plano anula cualquier otro emitido con anterioridad.

MERCÈ RODOREDA Calafell

EDIFICIO B

Planta cuarta - Puerta 4

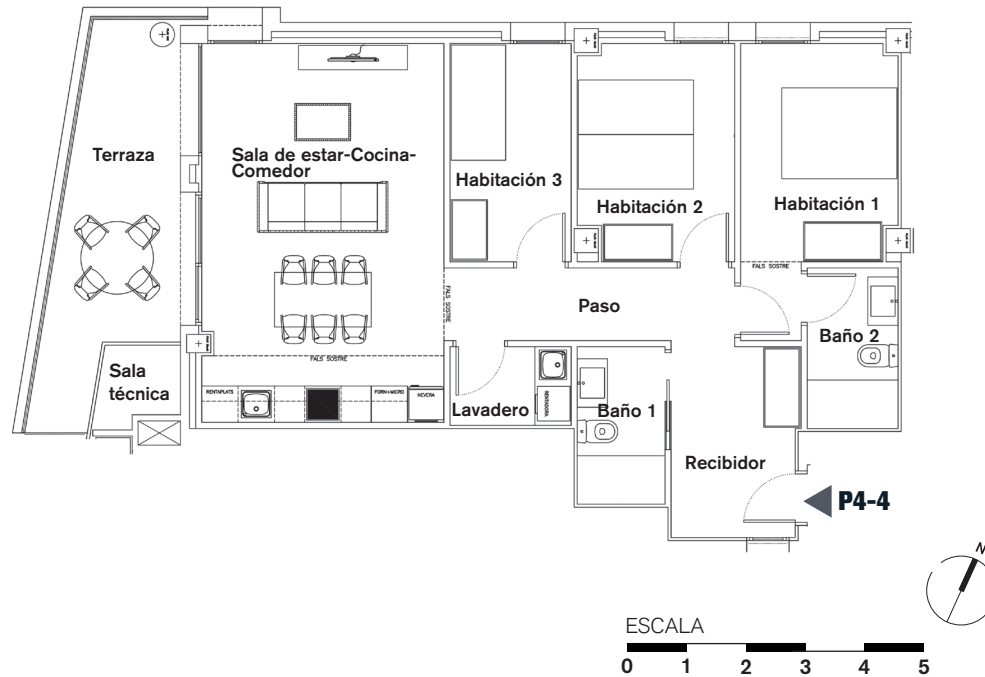
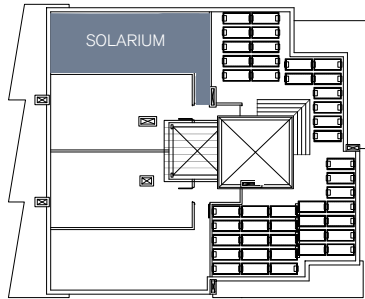
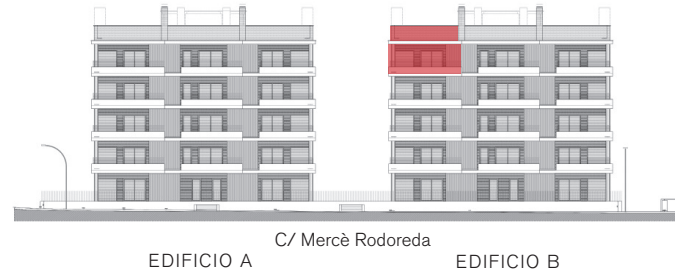

VI-B-4-4

Ubicación vivienda

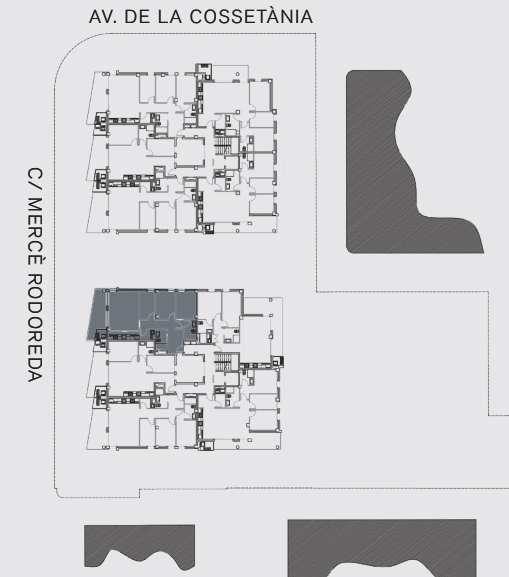

Cuadro de superficies

Recibidor	6,70m ²
Lavadero	2,60m ²
Sala de estar-Cocina-Comedor	24,90m ²
Habitación 1	10,45m ²
Baño 1	3,80m ²
Habitación 2	9,05m ²
Habitación 3	7,20m ²
Baño 2	4,00m ²
Paso	5,75m ²
Sala técnica	1,75m ²
Terraza	13,70m ²
Solarium	54,05m ²
<hr/>	
Superficie útil interior	74,45m ²
Superficie útil exterior (T-S)	67,75m ²
Superficie construida interior	88,00m ²

TQ InvestPro se reserva el derecho a efectuar, en el transcurso de la ejecución de las obras, las modificaciones que estime necesarias por exigencias de orden técnico, jurídico o comercial, sin que ello afecte a una reducción de las calidades de la vivienda. Las superficies detalladas en este plano son aproximadas. El equipamiento de la vivienda será siempre el que se indica en la memoria de calidades; los muebles representados en este plano tienen únicamente efecto decorativo. Este plano anula cualquier otro emitido con anterioridad.

EDIFICIO B

Planta cuarta - Puerta 5

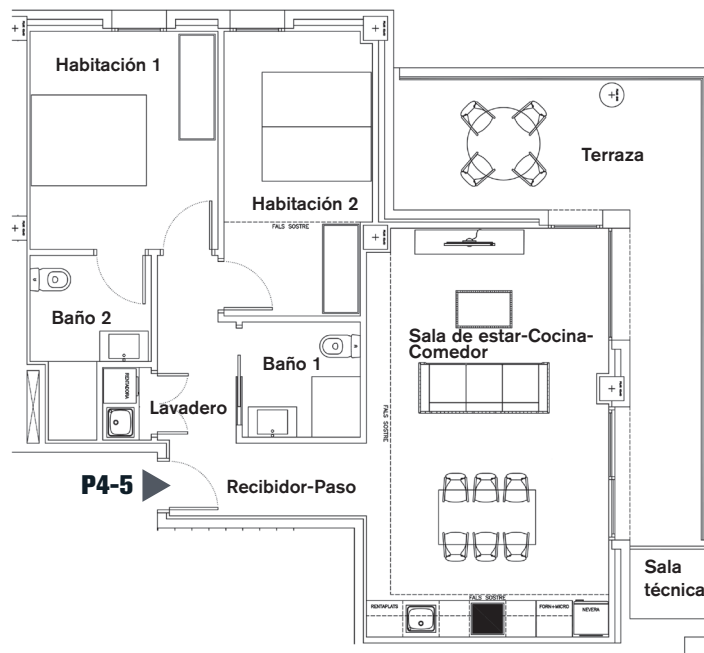
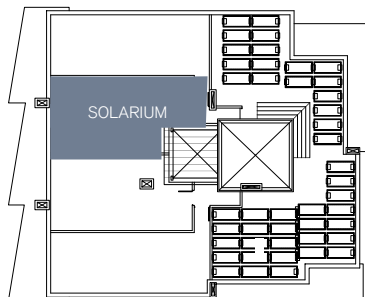

VI-B-4-5

ESCALA



Ubicación vivienda

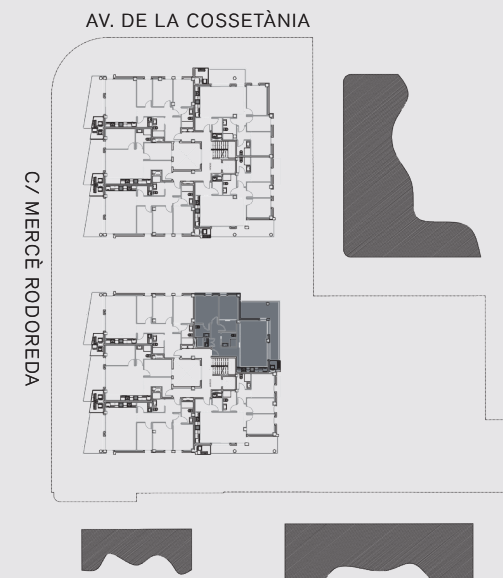

Cuadro de superficies

Recibidor-Paso	7,60m ²
Lavadero	0,95m ²
Sala de estar-Cocina-Comedor	26,75m ²
Habitación 1	11,15m ²
Baño 1	3,70m ²
Habitación 2	11,15m ²
Baño 2	4,55m ²
Sala técnica	1,50m ²
Terraza	20,00m ²
Solarium	54,10m ²
<hr/>	
Superficie útil interior	65,85m ²
Superficie útil exterior (T-S)	74,10m ²
Superficie construida interior	78,95m ²

PLANTA SÓTANO - PARKING

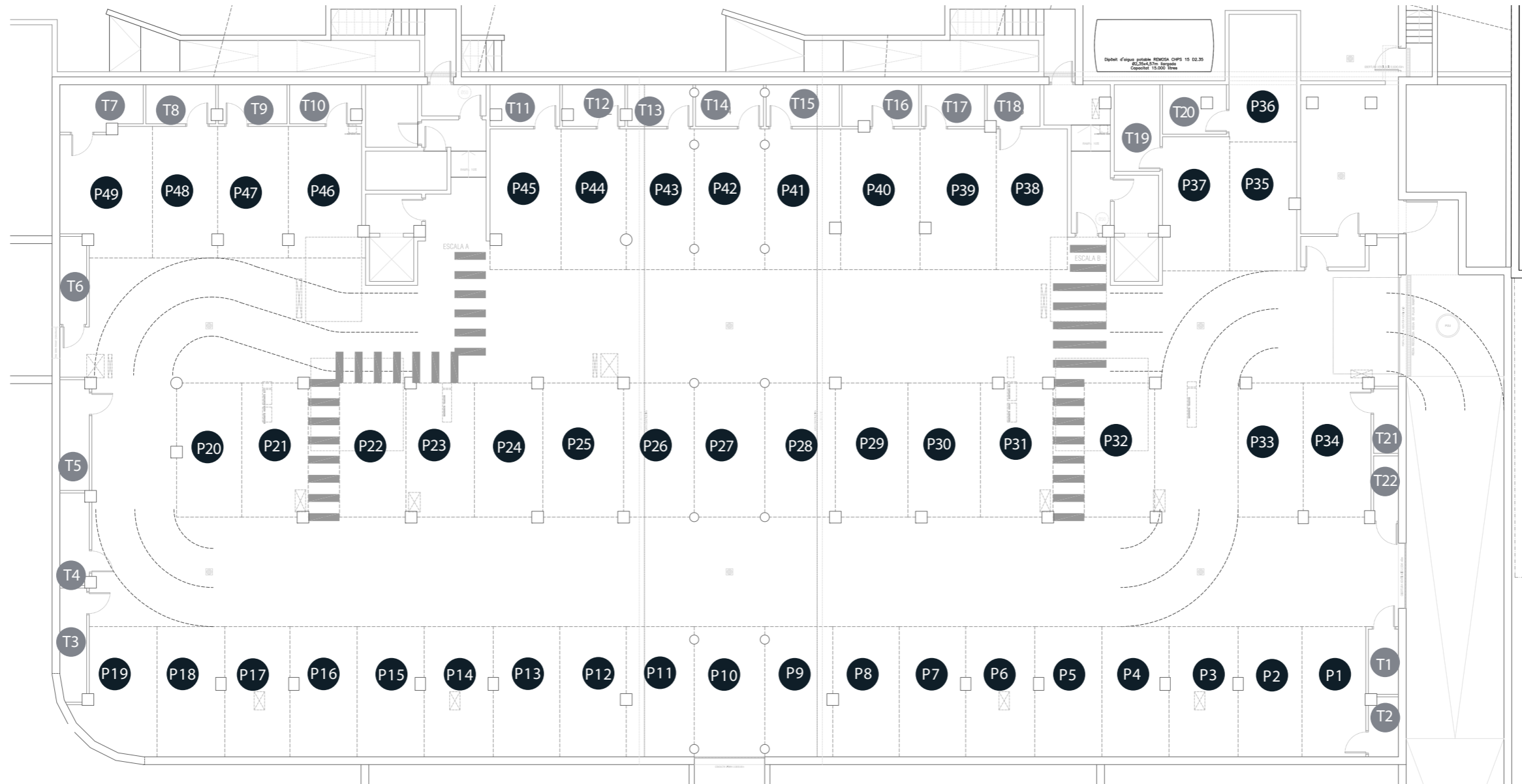

P01	12,25m ²	P10	13,45m ²	P19	13,00m ²	P28	13,80m ²	P37	13,10m ²	P46	14,15m ²
P02	12,20m ²	P11	12,90m ²	P20	12,75m ²	P29	14,25m ²	P38	14,70m ²	P47	13,50m ²
P03	13,20m ²	P12	12,70m ²	P21	13,00m ²	P30	14,25m ²	P39	15,55m ²	P48	12,50m ²
P04	12,75m ²	P13	12,70m ²	P22	13,10m ²	P31	14,10m ²	P40	16,40m ²	P49	16,10m ²
P05	12,75m ²	P14	13,20m ²	P23	13,35m ²	P32	13,85m ²	P41	15,40m ²		
P06	13,20m ²	P15	12,75m ²	P24	13,35m ²	P33	12,75m ²	P42	14,45m ²		
P07	12,70m ²	P16	12,75m ²	P25	15,90m ²	P34	13,25m ²	P43	13,95m ²		
P08	12,65m ²	P17	12,50m ²	P26	13,85m ²	P35	12,60m ²	P44	13,45m ²		
P09	12,90m ²	P18	12,90m ²	P27	13,85m ²	P36	12,75m ²	P45	14,35m ²		

T01	2,85m ²	T10	3,95m ²	T19	5,80m ²
T02	2,55m ²	T11	4,05m ²	T20	4,65m ²
T03	4,35m ²	T12	3,60m ²	T21	2,35m ²
T04	3,85m ²	T13	3,95m ²	T22	2,35m ²
T05	4,75m ²	T14	4,15m ²		
T06	3,40m ²	T15	4,50m ²		
T07	5,35m ²	T16	4,65m ²		
T08	3,95m ²	T17	3,40m ²		
T09	3,90m ²	T18	3,15m ²		

TQ InvestPro se reserva el derecho a efectuar, en el transcurso de la ejecución de las obras, las modificaciones que estime necesarias por exigencias de orden técnico, jurídico o comercial, sin que ello afecte a una reducción de las calidades de la vivienda. Las superficies detalladas en este plano son aproximadas. El equipamiento de la vivienda será siempre el que se indica en la memoria de calidades; los muebles representados en este plano tienen únicamente efecto decorativo. Este plano anula cualquier otro emitido con anterioridad.